FERNANDO BOTERO

Medellin 1932

Mujer Fumando "Mario Vergas Llosa, Dessin et acquarelles"

litografia es. 46/150

41x33,5

EUR €3,000.00 / €4,000.00

firma in basso a destra tiratura in basso a sinistra

Base D'Asta €1,000.00

ROBERTO SEBASTIAN MATTA ECHAUREN

Santiago del Cile 1911 - Roma 2002

senza titolo

acquaforte acquatinta es. 27/100

36,5x54,5 (lastra)

EUR €600.00 / €800.00

firma in basso a destra tiratura in basso a sinistra

Base D'Asta €150.00

ROBERTO SEBASTIAN MATTA ECHAUREN

Santiago del Cile 1911 - Roma 2002

Aus Hom'mère: Chaosmos

acquaforte acquatinta su carta japon es. 88/100

50x38 (lastra)

EUR €600.00 / €800.00

firma in basso a destra tiratura in basso a sinistra

Base D'Asta €150.00

MARK TOBEY

Wisconsin 1890 - Basilea 1976

senza titolo

litografia es. E.A.

67,8x39,5

EUR €600.00 / €800.00

firma in basso a destra tiratura in basso a sinistra

Base D'Asta €100.00

FRIEDRICH MECKSEPER

Brema 1936

Generator

acquaforte es. 125/150

53x38 (foglio)

EUR €0.00 / €0.00

firma data e tiratura in basso

Base D'Asta €0.00

FRITZ WOTRUBA

Vienna 1907 - 1975

Hommage a Picasso

litografia es. 23/90

76x56,5

EUR €600.00 / €800.00

firma in basso a destra tiratura in basso a sinistra

Base D'Asta €100.00

HANS ERNI

Lucerna 1909 - 2015

Il mattino

litografia es. 103/150

81x61

EUR €0.00 / €0.00

firma in basso a destra tiratura in basso a sinistra

Base D'Asta €0.00

EUGENE BERMAN

San Pietroburgo 1899 - Roma 1972

Medusa

litografia es. 85/125

50x70

EUR €0.00 / €0.00

firma data e tiratura in basso

Base D'Asta €0.00

ALEXANDER CALDER

Pennsylvania 1898 - New York 1976

Spirali

litografia es. 51/100

51,5x72

EUR €3,000.00 / €4,000.00

firma in basso a destra tiratura in basso a sinistra

Base D'Asta €900.00

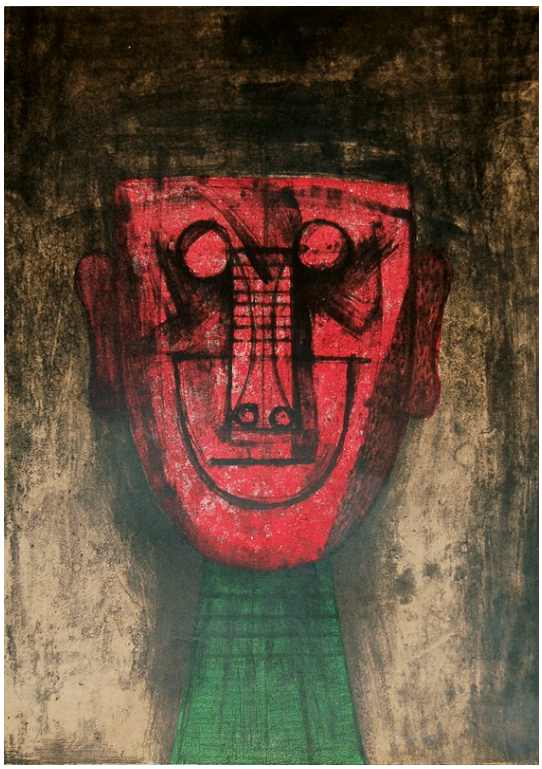

RUFINO TAMAYO

Città del Messico 1899 - 1991

Volto

litografia es. 11/100

69x49

EUR €1,000.00 / €1,500.00

firma in basso a destra tiratura in basso a sinistra

Base D'Asta €500.00

WILLIAM HAYTER STANLEY

Londra 1901 - 1988

Albatros

acquaforte acquatinta es. VIII/XX

48x59 (lastra)

EUR €800.00 / €1,000.00

firma data titolo e tiratura in basso

Base D'Asta €300.00

GIUSEPPE CAPOGROSSI

Roma 1900 - 1972

Composizione

litografia es. 22/75

76x56

EUR €800.00 / €1,000.00

firma in basso a destra tiratura in basso a sinistra

Base D'Asta €100.00

VALERIO ADAMI

Bologna 1935

Heart and rainbow

serigrafia es. A.P.

75x52

EUR €800.00 / €1,000.00

firma in basso a destra tiratura in basso a sinistra

Base D'Asta €100.00

CARLO GUARIENTI

Treviso 1923

Interno

litografia es. p.d.a.

49,5x69,5

EUR €0.00 / €0.00

firma in basso a destra tiratura in basso a sinistra

Base D'Asta €0.00

KEIZO MORISHITA

Kitakyushu 1944 - Milano 2003

Paesaggi immaginari (1222)

serigrafia es. 145/150

50x70

EUR €0.00 / €0.00

firma in basso a destra tiratura in basso a sinistra

Base D'Asta €0.00

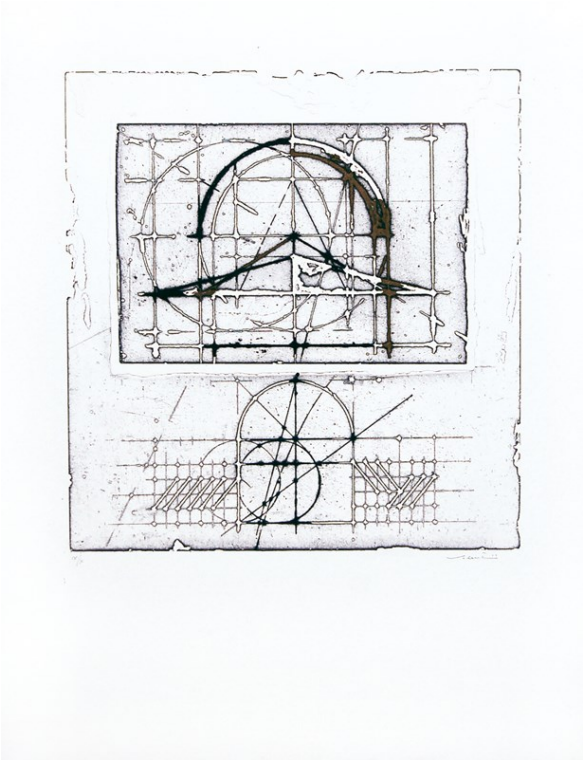

WALTER VALENTINI

Pergola 1928

La città ideale

acquaforte a 2 colori es. IX/X

41x38,5 (lastra) 69x52 (foglio)

EUR €1,000.00 / €1,200.00

firma in basso a destra tiratura in basso a sinistra

Base D'Asta €100.00

GIANNI DOVA

Roma 1925 - Pisa 1991

Uccello

litografia es. 88/99

80x60

EUR €600.00 / €800.00

firma in basso a destra tiratura in basso a sinistra

Base D'Asta €100.00

PIERRE ALECHINSKY

Bruxelles 1927

Rien

litografia es. 160/200

54,5x76

EUR €600.00 / €800.00

firma in basso a destra tiratura in basso a sinistra

Base D'Asta €100.00

CORRADO CAGLI

Ancona 1910 - Roma 1976

Bacco ed Arianna

acquaforte acquatinta es. 21/90

56x36 (lastra) 78x58 (foglio)

EUR €0.00 / €0.00

firma data e tiratura in basso

Base D'Asta €0.00

KAREL APPEL

Amsterdam 1921 - Zurigo 2006

senza titolo

serigrafia es. 2/90

60x60

EUR €600.00 / €800.00

firma data e tiratura in basso

Base D'Asta €100.00

ALFRED MANESSIER

Saint-Ouen Somme 1911 - Orléans 1993 1993

Source

litografia es. p.d.a.

76x56

EUR €0.00 / €0.00

firma in basso a destra tiratura in basso a sinistra

Base D'Asta €0.00

OSSIP ZADKINE

Vitebsk 1890 - Parigi 1967

Les deux amies

litografia es. 7/50

75x55

EUR €800.00 / €1,000.00

firma e tiratura in basso a destra

Base D'Asta €150.00

JOAQUIN VAQUERO TURCIOS

Madrid 1933 - 2010

Corrida

litografia es. 107/140

55x75

EUR €0.00 / €0.00

firma e tiratura a destra

Base D'Asta €0.00

EDOUARD PIGNON

Marbles le Mines 1905 - Parigi 1993

senza titolo

lotto di 2 litografie es. 28/120 e 70/175

55x76

EUR €0.00 / €0.00

firma data e tiratura in basso

Base D'Asta €0.00

GRAHAM SUTHERLAND

Londra 1903 - 1981

Forme organiche

litografia es. 160/200

76x56

EUR €600.00 / €800.00

firma in basso a sinistra tiratura in basso a destra

Base D'Asta €100.00

HANS HARTUNG

Lipsia 1911 - 1990

Litho no. 2

litografia su carta rives es. 160/200

55x75

EUR €1,000.00 / €1,200.00

firma in basso a detra tiratura in basso a sinistra

Base D'Asta €300.00

EDUARDO PAOLOZZI

Leith 1924 - Londra 2005

senza titolo

litografia es. 132/200

76x56

EUR €0.00 / €0.00

firma e tiratura in basso a destra

Base D'Asta €0.00

BRAM VAN VELDE

Zoeterwoude 1895 - Grimaud 1981

senza titolo

litografia es. 1607200

75x55

EUR €0.00 / €0.00

firma in basso a destra tiratura in basso a sinistra

Base D'Asta €0.00

SONIA TERK DELAUNAY

Hradyz'k 1885 - PARIGI 1979

senza titolo

acquaforte acquatinta es. 132/200

50x40 (lastra) 76x56 (foglio)

EUR €2,000.00 / €3,000.00

firma in basso a destra tiratura in basso a sinistra

Base D'Asta €900.00

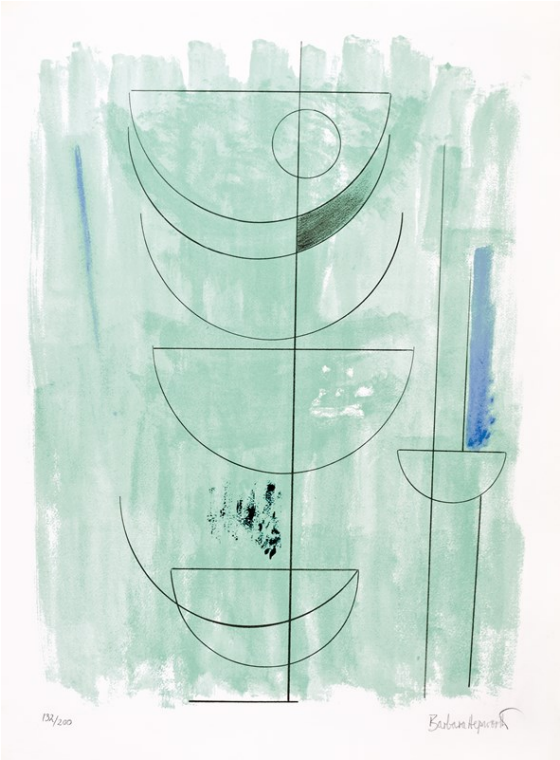

BARBARA HEPWORTH

Wakefield 1903 - St Ives 1975

Green man

litografia es. 132/200

76x56

EUR €1,000.00 / €1,500.00

firma in basso a destra tiratura in basso a sinistra

Base D'Asta €500.00

ANTONI TAPIES

Barcellona 1923 - 2012

Gris argentin

litografia es. 28/90

54x74

EUR €800.00 / €1,000.00

firma in basso a destra tiratura in basso a sinistra

Base D'Asta €200.00

ANTONIO SAURA

Huesca 1930 - Cuenca 1998

Dama I

serigrafia es. 160/200

76x56

EUR €0.00 / €0.00

firma e data in basso a destra tiratura in basso a sinistra

Base D'Asta €0.00

LUCEBERT

Amsterdam 1924 - 1994

senza titolo

serigrafia es. 132/200

55x75

EUR €600.00 / €800.00

firma e data in basso a destra tiratura in basso a sinistra

Base D'Asta €100.00

PAUL DELVAUX

Wanze 1897 - 1994

Salomè

serigrafia es. H.C.

75x55

EUR €1,000.00 / €1,500.00

firma in basso a destra tiratura in basso a sinistra

Base D'Asta €500.00

GEORGES ROUAULT

Parigi 1871 - 1958

Fille dite de joie

acquaforte acquatinta

50,5x36,5 (lastra) 65,5x50,5 (foglio)

EUR €800.00 / €1,000.00

Base D'Asta €200.00

BERNARD BUFFET

Parigi 1928 - 1999

La Geante

litografia es. 80/120

71,5x51

EUR €1,500.00 / €2,000.00

firma e tiratura in basso a sinistra titolo in alto a destra

Base D'Asta €400.00

EUGENE IONESCO

Slatina 1909 - Parigi 1994

Alexandre

litografia su carta rives es. 47/100

54x74

EUR €800.00 / €1,000.00

firma e data in basso a destra tiratura in basso a sinistra

Base D'Asta €150.00

ASGER JORN

Vejrum 1914 - Albissola Marina1973

Composizione

litografia es. 37/100

56x45,5

EUR €1,000.00 / €1,500.00

firma e data in basso a destra tiratura in basso a sinistra

Base D'Asta €400.00

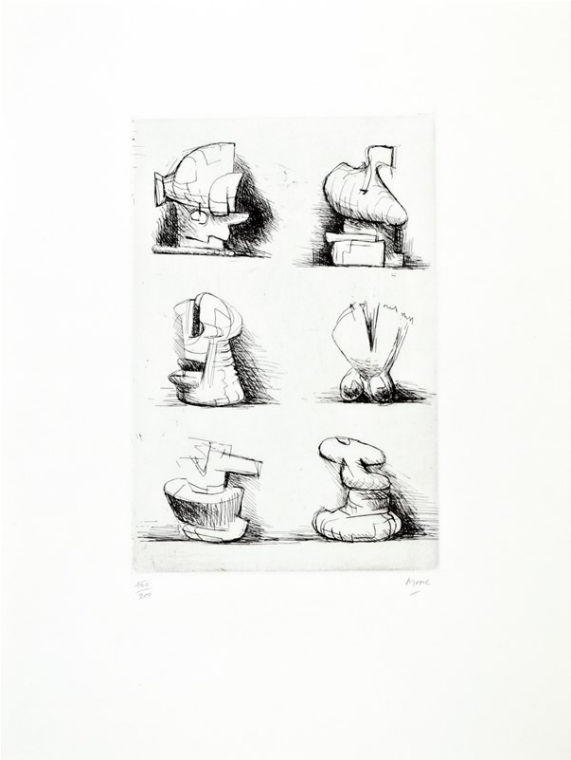

HENRY MOORE

Castelford 1898 - Much Hadham 1986

Six sculpture motives

acquaforte es. 160/200

30x20 (lastra) 50x37,5 (foglio)

EUR €600.00 / €800.00

firma in basso a detra tiratura in basso a sinistra

Base D'Asta €150.00

CORNEILLE

Liegi 1922 - Auvers-sur-Oise 2010

Colomba

litografia es. E/A

70x50

EUR €800.00 / €1,000.00

firma data e tiratura in basso a destra

Base D'Asta €100.00

ANDRE' MASSON

Balagny 1896 - Parigi 1987

Composizione

lotto di 2 grafiche: acquaforte es. 80/120 e litografia es. 116/150

24,5x34,5 (lastra) 42x50 (foglio) cad.

EUR €600.00 / €800.00

firma e tiratura in basso

Base D'Asta €100.00

SALVADOR DALI'

Figueres 1904 - 1989

Paysage n. 6

acquaforte e puntasecca a due colori es. 9/80

38x39

EUR €600.00 / €800.00

firma in basso a destra tiratura in basso a sinistra

Base D'Asta €150.00

GEORGES BRAQUE

Argenteuil 1982 - Parigi 1963

Hesiode - Theogonie

acquaforte es. 146/150

36x29 (lastra)

EUR €600.00 / €800.00

timbro a secco GB in basso a destra

Base D'Asta €100.00

MARIO AVATI

Principato di Monaco 1921 - Parigi 2009

Boite a Papillons

acquaforte acquatinta es. 58/65

23x28 (lastra) 55x45 (foglio)

EUR €0.00 / €0.00

firma data titolo e tiratura in basso

Base D'Asta €0.00

OSKAR KOKOSCHKA

Pochlarn 1886 - Villeneuve 1980

Das Tribunal

puntasecca es. XIX/LXX

26x20 (lastra) 51x34 (foglio)

EUR €600.00 / €800.00

firma in basso a destra tiratura in basso a sinistra

Base D'Asta €150.00

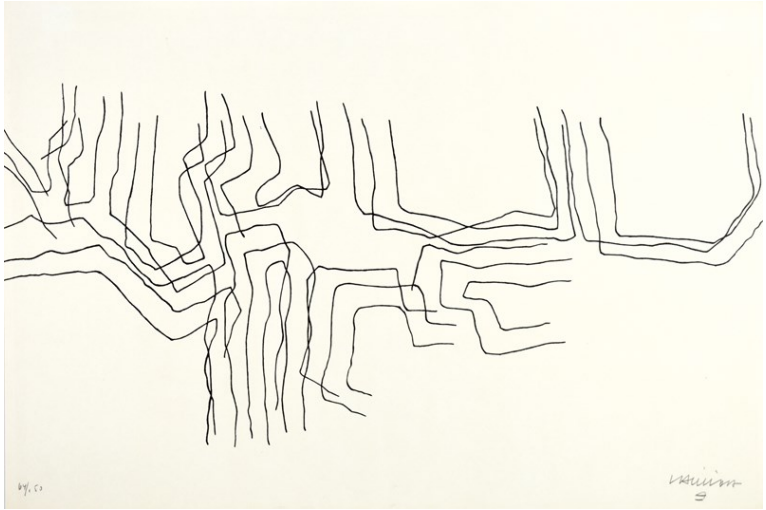

EDUARDO CHILLIDA

San Sebastián 1924 - 2002

Tempo II

litografia es. 64/150

38x56

EUR €800.00 / €1,200.00

firma in basso a destra tiratura in basso a sinistra

Base D'Asta €400.00

ROBERTO SEBASTIAN MATTA ECHAUREN

Santiago del Cile 1911 - Roma 2002

senza titolo

acquaforte acquatinta es. 45/45

23x28 (lastra) 50x70 (foglio)

EUR €600.00 / €800.00

firma in basso a destra tiratura in basso a sinistra

Base D'Asta €150.00

JEAN MICHEL FOLON

Uccle, Belgio 1934 - Principato di Monaco 2005

Sipario

acquaforte acquatinta es. 71/90

27x36 (lastra) 50x65 (foglio)

EUR €600.00 / €800.00

firma in basso a destra tiratura in basso a sinistra

Base D'Asta €100.00

ALFRED HRDLICKA

Vienna 1928 - 2009

Crocefissione da Cranach

acquaforte su carta Rives es. 37/90

49,5x39,5 (lastra) 65,5x50 (foglio)

EUR €600.00 / €800.00

firma data e tiratura in basso

Base D'Asta €100.00

MAN RAY

Philadelphia 1890 - Parigi 1976

Renée

acquaforte acquatinta es. 55/75

49,5x39,5 (lastra) 65x50 (foglio)

EUR €600.00 / €800.00

firma in basso a destra tiratura in basso a sinistra

Base D'Asta €100.00

MAX ERNST

Bruel (Germania) 1891 - 1976

Oiseaux en peril

acquaforte acquatinta e collage es. 42/100

30,5x25 (lastra) 54,5x42 (foglio)

EUR €2,000.00 / €3,000.00

firma in basso a destra tiratura in basso a sinistra

Base D'Asta €800.00

WIFREDO LAM

Sagua La Granda 1902 - Parigi 1982

senza titolo

litografia es. p.d.a.

66x48

EUR €600.00 / €800.00

firma in basso a destra tiratura in basso a sinistra

Base D'Asta €100.00

HANS BELLMER

Katowice 1902 - Parigi 1975

L'histoire de l'oeil

acquaforte es. H.C.

30x25 (lastra) - 67x50 (foglio)

EUR €600.00 / €800.00

firma in basso a destra tiratura in basso a sinistra

Base D'Asta €150.00

HANS RICHTER

Berlino 1888 - Locarno 1976

senza titolo

acquaforte acquatinta es.46/86

47,5x37,5 (lastra) 70x50 (foglio)

EUR €600.00 / €800.00

firma e data in basso a destra tiratura a sinistra

Base D'Asta €100.00

VICTOR VASARELY

Pecs 1908 - Parigi 1997

La zebra

serigrafia es. 94/138

40x46

EUR €800.00 / €1,000.00

firma in basso a destra tiratura a sinistra

Base D'Asta €200.00

XAVIER BUENO

Vera de Bidasoa 1915 - Fiesole 1979

Natura morta

acquaforte acquatinta es. 17/90

35x50 (lastra) - 50x70 (foglio)

EUR €600.00 / €800.00

firma in basso a destra tiratura in basso a sinistra

Base D'Asta €100.00

DAVID ALFARO SIQUEIROS

Chihuahua 1926 - Cuernavaca 1974

senza titolo

litografia es. 34/99

70x50

EUR €600.00 / €800.00

firma e tiratura in basso

Base D'Asta €200.00

AFRO

Udine 1912 - Zurigo 1976

El sereno

litografia es. 81/200

65,5x48

EUR €1,000.00 / €1,500.00

firma in basso a destra tiratura a sinistra

Base D'Asta €400.00

MASSIMO CAMPIGLI

Firenze 1895 - Saint Tropez 1971

Il gioco della palla

litografia su carta riportata su cartoncino es. 35/60

29x38 (lastra) - 50x70 (foglio)

EUR €800.00 / €1,000.00

firma e data in basso a destra tiratura in basso a sinistra

Base D'Asta €200.00

RENATO BIROLLI

Verona 1906 - Milano 1959

La laguna è bianca

litografia es. 47/100

50x39

EUR €600.00 / €800.00

firma in basso a sinistra tiratura in basso a destra

Base D'Asta €100.00

EMILIO GRECO

Catania 1913 - Roma 1995

L'abbraccio

acquaforte es. 70/90

49,3x33 (lastra) 70x50 (foglio)

EUR €600.00 / €800.00

firma in basso a destra tiratura in basso a sinistra

Base D'Asta €100.00

GINO SEVERINI

Cortona 1883 - Parigi 1966

Omaggio a Boccioni

litografia es. 44/75

35,5x26

EUR €1,500.00 / €2,000.00

firma in basso a destra tiratura in basso a sinistra

Base D'Asta €600.00

RENATO GUTTUSO

Bagheria 1912 - Roma 1987

Nudo sdraiato 1971 - Zodiaco 1977

lotto di 2 litografie es. 53/100 - 15/120

50x70 cad.

EUR €600.00 / €800.00

firma in basso a destra tiratura in basso a sinistra

Base D'Asta €150.00

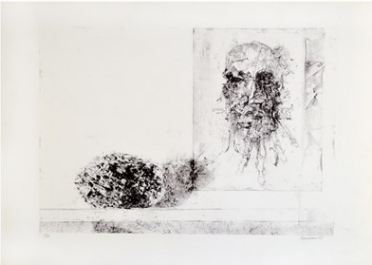

RENZO VESPIGNANI

Roma 1924 - 2001

Autoritratto con farfalla 1969 - Disegno nello studio 1965

lotto di 2 acqueforti es. 44/100 - 5/20

23,5x41 - 38x54,5 (lastre)

EUR €600.00 / €800.00

firma data e tiratura in basso

Base D'Asta €0.00

ALBERTO MAGNELLI

Firenze 1888 - Meudon 1971

Lino fondo bleu

linoleumgrafia es. 45/50

50x35 (lastra) 65x45 (foglio)

EUR €600.00 / €800.00

firma in basso a destra tiratura in basso a sinistra

Base D'Asta €100.00

PIERO DORAZIO

Roma 1927 - Perugia 2005

senza titolo

acquaforte acquatinta es. 6/100

17,5x15,5 (lastra) 30x23 (foglio)

EUR €0.00 / €0.00

firma data e titolo in basso a destra e al retro

Base D'Asta €0.00

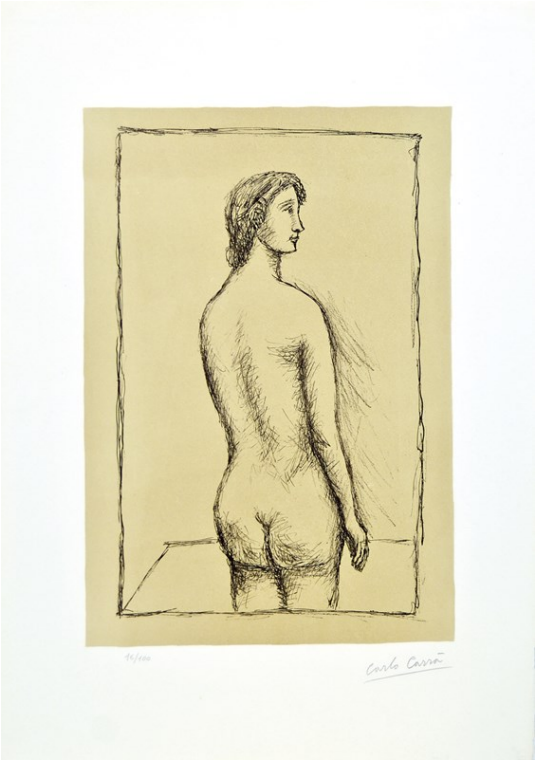

CARLO CARRA'

Quargnento 1881 - Milano 1966

Nudino

litografia es. 16/100

65x46

EUR €700.00 / €1,000.00

firma in basso a destra tiratura in basso a sinistra

Base D'Asta €300.00

ANTONIO CORPORA

Tunisi 1909 - Roma 2004

L'età della luce

acquaforte acquatinta es. p.a. 12/15

43x28,5 (lastra) 65x50 (foglio)

EUR €600.00 / €800.00

firma data e tiratura in basso a destra

Base D'Asta €100.00

GIACOMO MANZU'

Bergamo 1908 - Ardea 1991

Lever's VI

acquaforte es. 48/125

33,33x19,5 (lastra) 65x50 (foglio)

EUR €600.00 / €800.00

firma in basso a destra tiratura in basso a sinistra

Base D'Asta €100.00

AUTORI VARI

lotto di 2 grafiche

29x31 - 31x22 (lastre)

EUR €600.00 / €800.00

firma e tiratura in basso

Base D'Asta €100.00

PIETRO CONSAGRA

Mazara del Vallo 1920 - Milano 2005

Il Circeo

litografia su carta a mano es. 11/100

50x70

EUR €600.00 / €800.00

firma titolo e tiratura in basso

Base D'Asta €100.00

FELICE CASORATI

Novara 1886 - Torino 1963

Figure nella stanza

xilografia es. 55/60

22x17

EUR €600.00 / €800.00

timbro Atelier Casorati in basso a destra
tiratura in basso a sinistra

Base D'Asta €100.00

GIOVANNI BARBISAN

Treviso 1914 - 1988

Girasoli

acquaforte es. 37/95

29,4x39,6 (lastra) 50x70 (foglio)

EUR €700.00 / €1,000.00

firma in basso a sinistra tiratura in basso a destra

Base D'Asta €300.00

ARDENGO SOFFICI

Rignano 1879 - Forte dei Marmi 1964

Spiaggia

litografia es. 68/125

45,5x64,5

EUR €700.00 / €1,000.00

firma in basso a destra tiratura in basso a sinistra

Base D'Asta €300.00

DOMENICO CANTATORE

Ruvo di Puglia (Ba) 1906 - Parigi 1998

Uomini del sud 1971 - Odalisca, donna sdraiata 1960

lotto di 2 litografie es. 85/125 - 100/200

70x50 - 48x66

EUR €600.00 / €800.00

firma in basso a destra tiratura in basso a sinistra

Base D'Asta €100.00

ZORAN MUSIC

Gorizia 1909 - Venezia 2005

Motif Dalmate

litografia es. 76/95

50x65

EUR €600.00 / €800.00

firma in basso a destra tiratura in basso a sinistra

Base D'Asta €600.00

PAOLO MANARESI

Bologna 1908 - 1991

Le vecchie case

acquaforte es. 12/25

32,5x43,5 (lastra) 42x60 (foglio)

EUR €600.00 / €800.00

firma in basso a destra tiratura in basso a sinistra

Base D'Asta €100.00

BRUNO SAETTI

Bologna 1902 - Venezia 1984

La madre e l'Angelo 1976 - Les Musiciennes 1954

lotto di 2 grafiche

39,5x29,5 (lastra) - 38x57

EUR €600.00 / €800.00

firma in basso a destra tiratura in basso a sinistra

Base D'Asta €100.00

UGO ATTARDI

Sori (Ge) 1923 - Roma 2006

da "i 5 canti" dell'Orlando furioso - da "i 5 canti" di L. Ariosto

lotto di 2 acqueforti es. p.d.a. - 34/120

33x25 - 16x14 (lastre)

EUR €800.00 / €1,000.00

firma e data in basso a destra tiratura in basso a sinistra

Base D'Asta €150.00

LUCIANO MINGUZZI

Bologna 1911 - Milano 2004

Gallo

litografia es. 81/150

70x50

EUR €0.00 / €0.00

firma in basso a destra tiratura in basso a sinistra

Base D'Asta €0.00

GIUSEPPE SANTOMASO

Venezia 1907 - 1990

Incanto

acquaforte aquatinta es. 43/160

33x24 (lastra) 49,5x39 (foglio)

EUR €0.00 / €0.00

firma e data in basso a destra tiratura in basso a sinistra

Base D'Asta €0.00

FRANCO GENTILINI

Faenza 1909 - Roma 1981

Via Veneto

acquaforte es. 85/125

35x25 (lastra) 70x50 (foglio)

EUR €0.00 / €0.00

firma in basso a destra tiratura in basso a sinistra

Base D'Asta €0.00

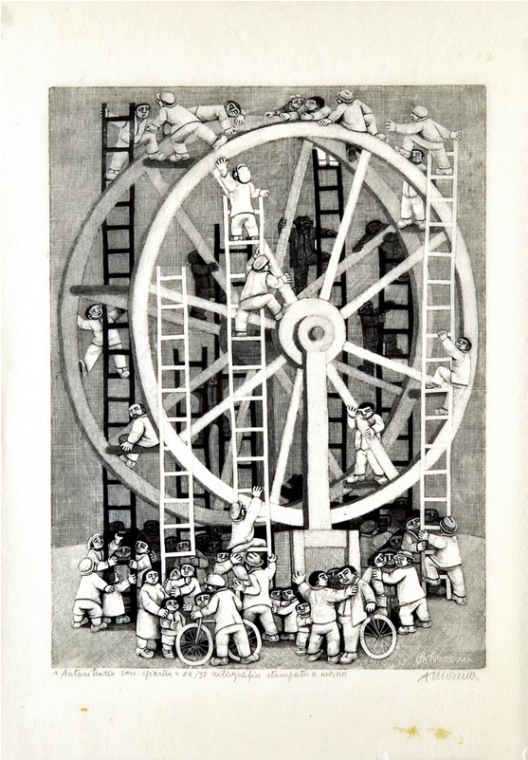

ALBERICO MORENA

Gubbio 1926 - Spoleto 2014

Autoritratto con giostra

xilografia es. 14/30

34x24 (lastra) 70x50 (foglio)

EUR €0.00 / €0.00

firma in basso a destra tiratura in basso a sinistra

Base D'Asta €0.00

MICHELE CASCELLA

Ortona a Mare 1892 - 1989

Prato della valle Padova

litografia es. 85/125

65x45

EUR €0.00 / €0.00

firma in basso a destra tiratura in basso a sinistra

Base D'Asta €0.00

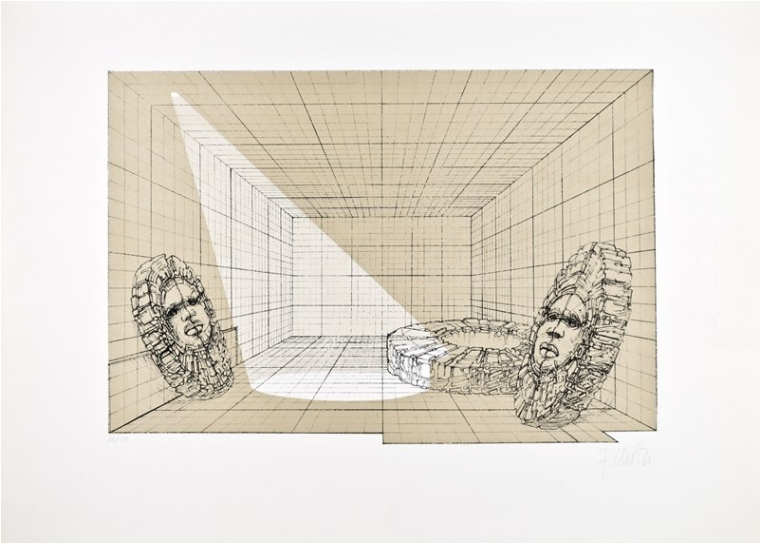

FABRIZIO CLERICI

Milano 1913 - Roma 1993

Soli nella stanza

litografia es. 85/125

70x50

EUR €0.00 / €0.00

firma in basso a destra tiratura in basso a sinistra

Base D'Asta €0.00

ANTONIO CORPORA

Tunisi 1909 - Roma 2004

Isaar prima di sera

acquaforte acquatinta es. p.a. XI/X

32,2x44 (lastra)

EUR €600.00 / €800.00

firma in basso a destra tiratura in basso a sinistra

Base D'Asta €100.00

BRUNO CASSINARI

Piacenza 1912 - Milano 1995

Modelle

litografia 30/99

63x47

EUR €0.00 / €0.00

firma in basso a destra tiratura in basso a sinistra

Base D'Asta €0.00

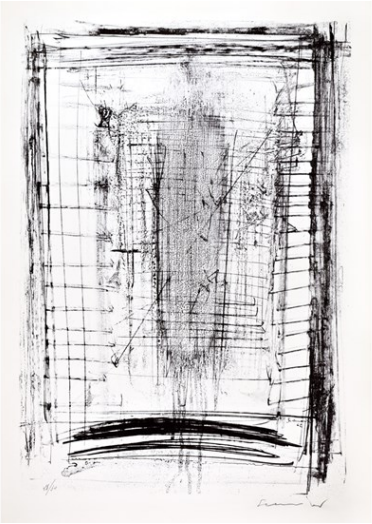

EMILIO SCANAVINO

Genova 1922 - Milano 1986

Composizione 1962 - Gomitolo 1972

lotto di 2 litografie es. 28/30 - 85/125

70x50 - 65x45

EUR €800.00 / €1,000.00

firma in basso a destra tiratura in basso a sinistra

Base D'Asta €800.00

ORFEO TAMBURI

Jesi 1910 - Parigi 1994

Case a Parigi 1972 - Battelli sulla Senna 1975

lotto di 2 litografie es. 48/ 80 - 85/125

65x45 cad.

EUR €600.00 / €1,000.00

firma in basso a destra tiratura in basso a sinistra

Base D'Asta €100.00

AUTORI VARI

lotto di 2 acqueforti

24,5x24 22,2x29,7 (lastre) 50x70 (fogli)

EUR €600.00 / €800.00

firma data e tiratura in basso

Base D'Asta €100.00

AUTORI VARI

lotto di 2 litografie es. 28/30 - 48/80

70x50 cad.

EUR €600.00 / €800.00

firma data e tiratura in basso

Base D'Asta €100.00

CARLO MATTIOLI

Modena 1911 - Parma 1994

Albero III

lotto di 2 litografie es. 85/125 - 48/80

66x45 cad.

EUR €600.00 / €800.00

firma in basso a destra tiratura in basso a sinistra

Base D'Asta €100.00

LINO BIANCHI BARRIVIERA

Montebelluna 1906 - Roma 1985

Ingresso alla villa

acquaforte es. 85/125

39,5x33 (lastra) 70x50 (foglio)

EUR €0.00 / €0.00

firma data e tiratura in basso

Base D'Asta €0.00

PIERO DORAZIO

Roma 1927 - Perugia 2005

Composizione

litografia es. 110/125

50x70

EUR €600.00 / €800.00

firma data e tiratura in basso

Base D'Asta €100.00

FEDERICA GALLI

Soresina 1932 - Milano 2009

Dirupo 1962 - La chiusa 1976

lotto di 2 acqueforti es. 5/50 - 20/99

30x50 cad. (lastre)

EUR €0.00 / €0.00

firma data e tiratura in basso

Base D'Asta €0.00

AUTORI VARI

lotto di 2 grafiche

EUR €0.00 / €0.00

firma data e tiratura in basso

Base D'Asta €0.00

KARL PLATTNER

Malles (Bz) 1919 - Milano 1986

Pecore

acquaforte es. 85/125

32x25 (lastra) 70x50 (foglio)

EUR €600.00 / €800.00

firma data e tiratura in basso

Base D'Asta €150.00

TONO ZANCANARO

Padova 1906 - 1985

Dolomite1970 - Selinuntea 1981

lotto di 2 grafiche

33x37 (lastra) - 70x50

EUR €0.00 / €0.00

firma e tiratura in basso

Base D'Asta €0.00

FRANCO ROGNONI

Milano 1913 - 1999

Un disco della Patti - Cavaliere

lotto di 2 acqueforti es. 12/90 - 39/90

32x50 (lastra) 50x70 (foglio) cad.

EUR €0.00 / €0.00

firma e tiratura in basso

Base D'Asta €0.00

ENRICO PAULUCCI

Genova 1901 - Torino 1999

Barche in porto

litografia es. 85/125

50x70

EUR €0.00 / €0.00

firma e tiratura in basso

Base D'Asta €0.00

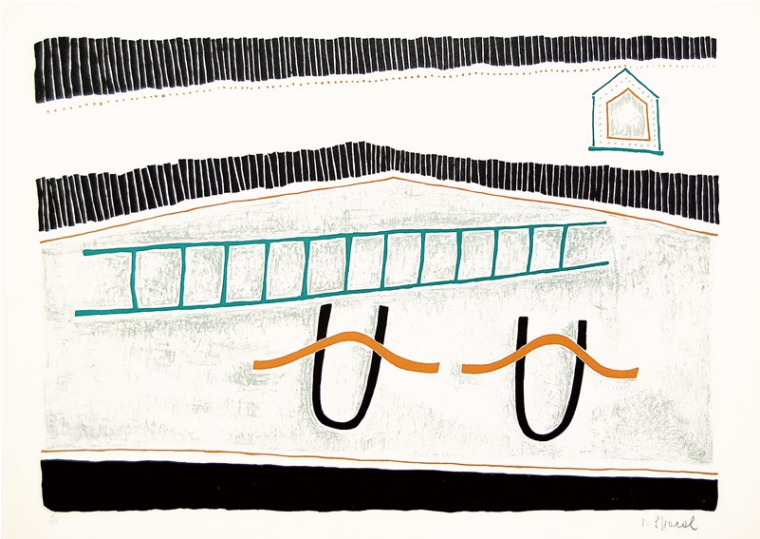

LUIGI SPACAL

Trieste 1907 - 2000

Scale e giochi

litografia es. 85/125

50x70

EUR €0.00 / €0.00

firma e tiratura in basso

Base D'Asta €0.00

ANTONIO BUENO

Berlino 1918 - Firenze 1984

Marinaretto

acquaforte acquatinta es. 66/100

57x37,5 (lastra) 70x50 (foglio)

EUR €0.00 / €0.00

firma e tiratura in basso

Base D'Asta €0.00

ENRICO BAJ

Milano 1924 - Varese 2003

Personaggi in famiglia 1972 - Petite fille de Gorki 1973

lotto di 2 acqueforti es. 85/125 - 40/75

18,5x23 40x50

EUR €600.00 / €800.00

firma e tiratura in basso

Base D'Asta €100.00

SALVATORE FIUME

Comiso 1915 - Milano 1997

senza titolo

acquaforte es. 13/70

25x35 (lastra) 50x70 (foglio)

EUR €0.00 / €0.00

firma e tiratura in basso

Base D'Asta €0.00

GIO' POMODORO

Orciano di Pesaro 1930

Bandiere

calcografia es. 40/50

70x50

EUR €0.00 / €0.00

firma data e tiratura in basso

Base D'Asta €0.00

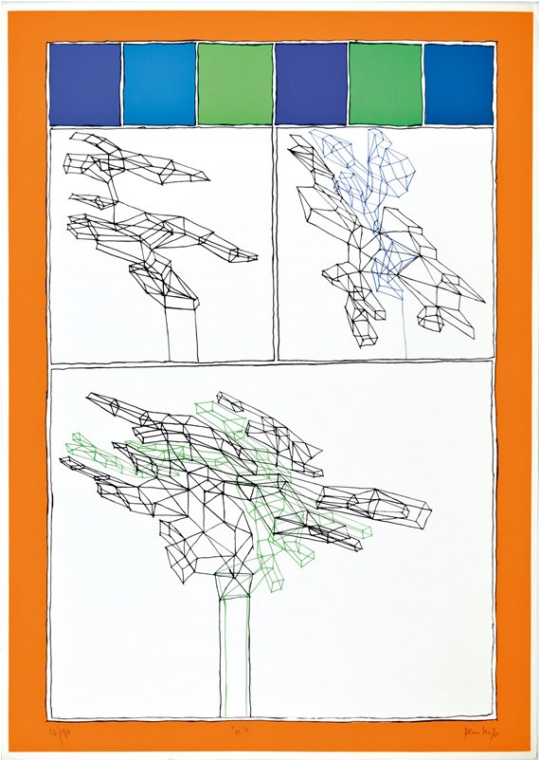

ACHILLE PERILLI

Roma 1927

Six

serigrafia es. 12/180

70x50

EUR €600.00 / €800.00

firma data e tiratura in basso

Base D'Asta €100.00

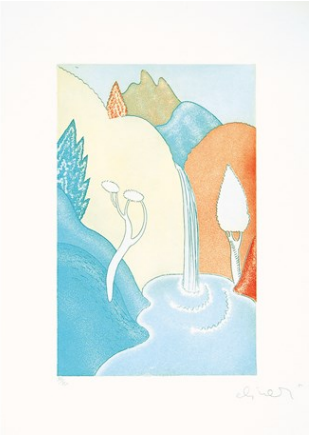

AUTORI VARI

lotto di 2 grafiche

50x70 - 48,5x31 (lastra)

EUR €0.00 / €0.00

firma e tiratura in basso

Base D'Asta €0.00

AUTORI VARI

lotto di 2 grafiche

34x50 (lastra) - 60x45

EUR €0.00 / €0.00

firma e tiratura in basso

Base D'Asta €0.00

AUGUSTO MURER

Falcade 1922 - Parigi 1985

Canto a King

acquaforte es. 56/60

24x32 (lastra) 35x50 (foglio)

EUR €0.00 / €0.00

firma titolo e tiratura in basso a destra

Base D'Asta €0.00

AUTORI VARI

lotto di 2 acqueforti

23,5x17,5 - 25x34 (lastre)

EUR €0.00 / €0.00

firma e tiratura in basso

Base D'Asta €0.00

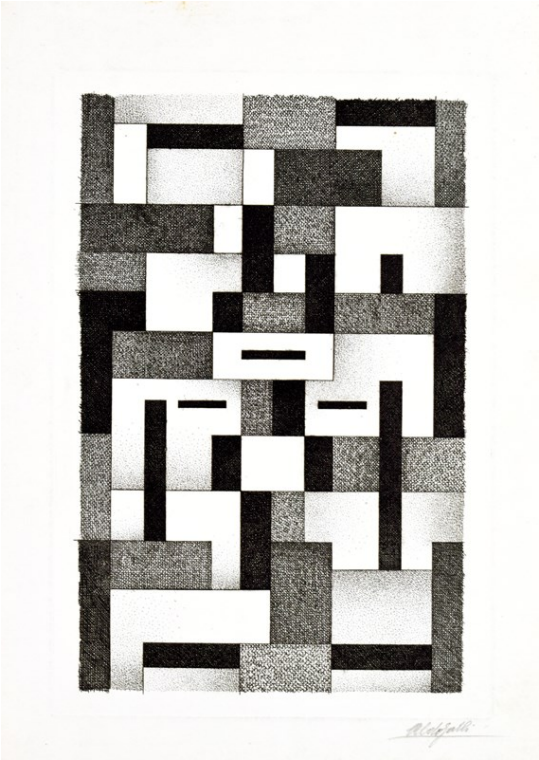

ALDO GALLI

Como 1906 - Lugano 1981

Geometrie

acquaforte

29x20 (lastra) 35x25 (foglio)

EUR €0.00 / €0.00

firma in basso a destra

Base D'Asta €0.00

EMILIO GRECO

Catania 1913 - Roma 1995

Coppia d'amore

litografia es. 17/150

37x27

EUR €0.00 / €0.00

firma data e tiratura in basso

Base D'Asta €0.00

GIUSEPPE VIVIANI

Pisa 1898 - 1965

La rapa

acquaforte es. XII/50

7,5x20 (lastra) 14x27 (foglio)

EUR €600.00 / €800.00

firma data e tiratura in basso

Base D'Asta €100.00

LUIGI BARTOLINI

Cupramontana 1892 - Roma 1963

Luciana

acquaforte es. 25/100

10,5x5 (lastra) 35x25 (foglio)

EUR €0.00 / €0.00

firma data e tiratura in basso

Base D'Asta €0.00

PAOLO MANARESI

Bologna 1908 - 1991

Case

lotto di 2 acqueforti es. 36/80 - 47/60

19x25 - 24x31 (lastre)

EUR €600.00 / €800.00

firma e tiratura in basso

Base D'Asta €0.00

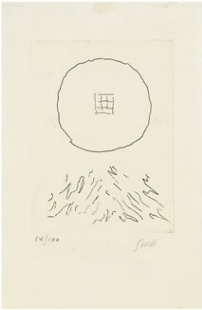

VIRGILIO GUIDI

Roma 1892 - Venezia 1984

Soggetti vari

lotto di 3 acqueforti es. 10/ 60 - 54 /100

24x32 (lastra) (50x35) - 15x11 (lastre) 24x16 (fogli)

EUR €600.00 / €800.00

firma e tiratura in basso

Base D'Asta €100.00

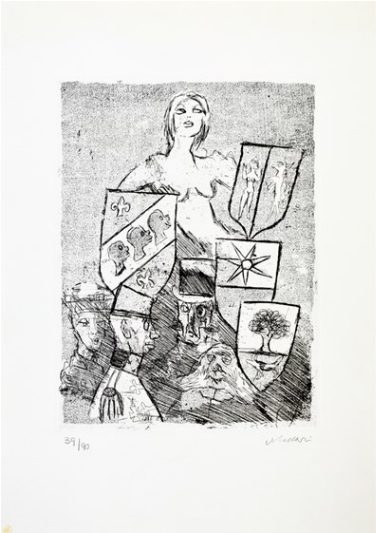

MINO MACCARI

Siena 1898 - Roma 1989

Araldica 1968 - Gran ballo 1960

lotto di 2 acqueforti es. 39/90 - 49/61

32x25 (lastre) 50x35 (fogli)

EUR €0.00 / €0.00

firma e tiratura in basso

Base D'Asta €0.00

AUTORI VARI

Soggetti vari

lotto di 4 grafiche

EUR €0.00 / €0.00

firma e tiratura in basso

Base D'Asta €0.00

AUTORI VARI

Soggetti vari

lotto di 4 grafiche

EUR €0.00 / €0.00

firma e tiratura in basso

Base D'Asta €0.00

ANTONIO POSSENTI

Lucca 1933 - 2016

II stanza 1977 - senza titolo 1980

lotto di 2 acqueforti acquetinte es. 17/ - 50/99

39x29 (lastra) 70x50 (foglio) - 24x36 (lastra) 50x70 (foglio)

EUR €0.00 / €0.00

firma e tiratura in basso

Base D'Asta €0.00

AUTORI VARI

Soggetti vari

lotto di 3 grafiche

EUR €0.00 / €0.00

firma e tiratura in basso

Base D'Asta €0.00

UGO NESPOLO

Mosso Santa Maria (Vc) 1941

La foglia - Antologia grafica n.1 - Le avventure di Pinocchio

lotto di 3 serigrafie es. 63/95

70x50 cad.

EUR €0.00 / €0.00

firma e tiratura in basso

Base D'Asta €0.00

AUTORI VARI

lotto di 2 grafiche

50x70 cad.

EUR €0.00 / €0.00

firma e tiratura in basso

Base D'Asta €0.00

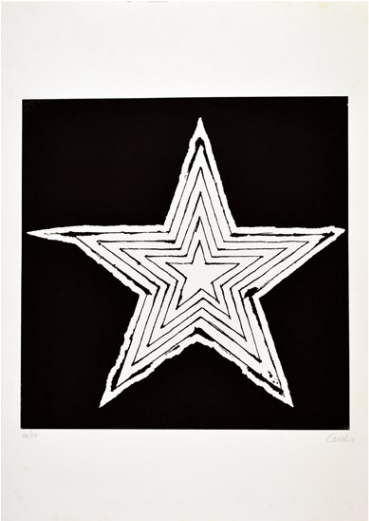

AUTORI VARI

lotto di 2 grafiche

EUR €0.00 / €0.00

firma e tiratura in basso

Base D'Asta €0.00

FRANCO ROGNONI

Milano 1913 - 1999

Corrida - Saluti da Vienna

lotto di 2 serigrafie es. 45/99 - 62/99

70x50 cad.

EUR €0.00 / €0.00

firma e tiratura in basso

Base D'Asta €0.00

MARCELLO MASCHERINI

Azzano Decimo 1906 - Trieste 1983

Soggetti vari

lotto di 3 acqueforti es. 1/16 - 3/50 - p.a.

39x29 20x29 33x25 (lastre)

EUR €0.00 / €0.00

firma e tiratura in basso

Base D'Asta €0.00

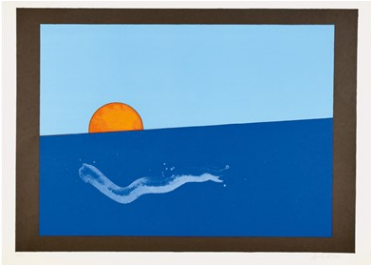

FRANCO ANGELI

Roma 1935 - 1988

Paesaggio sardo - Tramonto

lotto di 2 litografie es. 85/128 - 48/80

50x70 cad.

EUR €0.00 / €600.00

firma e tiratura in basso

Base D'Asta €800.00

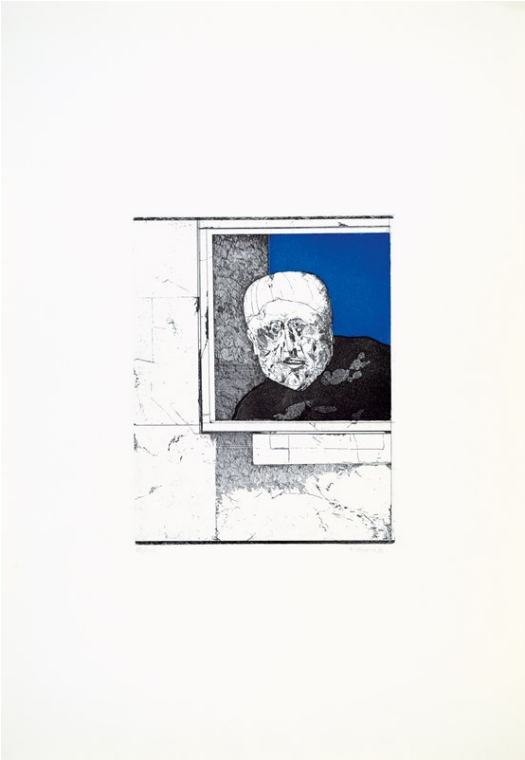

KARL PLATTNER

Malles (Bz) 1919 - Milano 1986

Uomo alla finestra

acquaforte acquatinta es. 88/125

30x24 (lastra) 70x50 (foglio)

EUR €600.00 / €800.00

firma data e tiratura in basso

Base D'Asta €150.00

AUTORI VARI

lotto di 2 grafiche

EUR €0.00 / €0.00

firma data e tiratura in basso

Base D'Asta €0.00

AUTORI VARI

lotto di 3 litografie

50x70 cad.

EUR €0.00 / €0.00

firma e tiratura in basso

Base D'Asta €0.00

AUTORI VARI

lotto di 2 litografie

50x70 cad.

EUR €0.00 / €0.00

firma e tiratura in basso

Base D'Asta €0.00

AUTORI VARI

lotto di 2 serigrafie

50x70 cad.

EUR €0.00 / €0.00

firma e tiratura in basso

Base D'Asta €0.00

ENRICO BAJ

Milano 1924 - Varese 2003

Famiglia decorata

acquaforte es. 88/125

18x23 (lastra) 65x45 (foglio)

EUR €600.00 / €800.00

firma e tiratura in basso

Base D'Asta €200.00

AUTORI VARI

lotto di 2 acqueforti

EUR €0.00 / €0.00

firma data titolo e tiratura in basso

Base D'Asta €0.00

AUTORI VARI

lotto di 3 litografie

EUR €0.00 / €0.00

firma e tiratura in basso

Base D'Asta €0.00

WALTER PIACESI

Ascoli Piceno 1929

Soggetti vari

lotto di 4 acqueforti es. 58/150 75/80 2/100 8/100

50x70 (foglio) cad.

EUR €600.00 / €800.00

firma e tiratura in basso

Base D'Asta €100.00

WALTER PIACESI

Ascoli Piceno 1929

Soggetti vari

lotto di 4 acqueforti es. 49/100 30/100 88/125 54/100

70x50 (foglio) cad.

EUR €600.00 / €800.00

firma e tiratura in basso

Base D'Asta €100.00

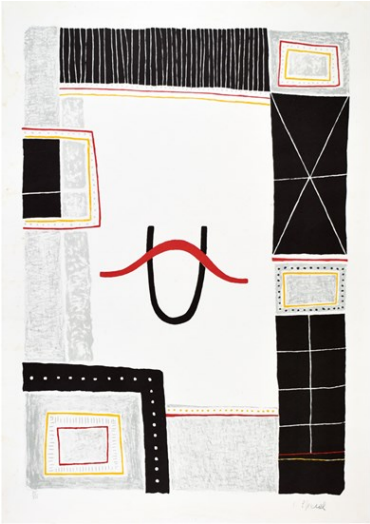

LUIGI SPACAL

Trieste 1907 - 2000

Mistero lunare

lotto di 2 litografie es. 88/125 75/80

70x50 cad.

EUR €0.00 / €0.00

firma e tiratura in basso

Base D'Asta €0.00

CESCO MAGNOLATO

Noventa di Piave 1926

Soggetti vari

lotto di 3 acqueforti es. 88/125 75/80 50/60

50x70 (foglio) cad.

EUR €0.00 / €0.00

firma data e tiratura in basso

Base D'Asta €0.00

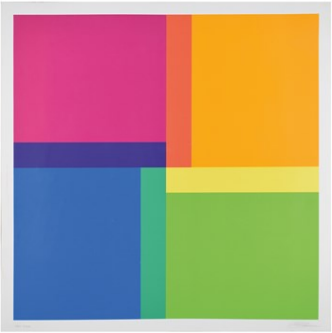

AUTORI VARI

Soggetti vari

lotto di 2 serigrafie

65x65

EUR €0.00 / €0.00

firma e tiratura in basso

Base D'Asta €0.00

ORFEO TAMBURI

Jesi 1910 - Parigi 1994

Paesaggio toscano

acquaforte es. 88/102

17x23 (lastra) 45x65 (foglio)

EUR €0.00 / €0.00

firma e tiratura in basso

Base D'Asta €0.00

JOE TILSON

Londra 1928

Air fire water and earth

serigrafia materica es. 36/150

24x17

EUR €0.00 / €0.00

firma data e tiratura in basso

Base D'Asta €0.00

MARC CHAGALL

Vitebsk 1887 - Saint Paul de Vence 1985

Il ballo dal governatore - Sobakevic vicino alla poltrona

lotto di 2 acqueforti

21x30 (lastre) cad.

EUR €600.00 / €800.00

firma in basso a sinistra

Base D'Asta €200.00

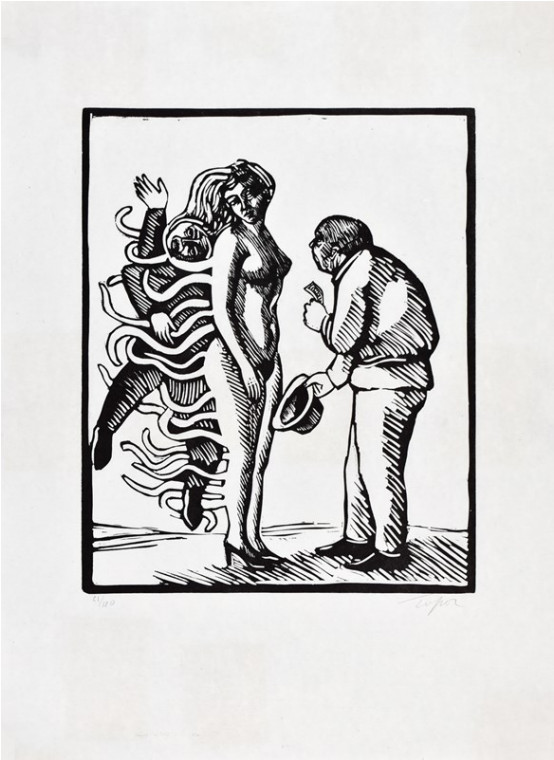

ROLAND TOPOR

Parigi 1938 - 1997

Composition

xilografia es. 21/120

47x34

EUR €0.00 / €0.00

firma e tiratura in basso

Base D'Asta €0.00

GIANGIACOMO SPADARI

San Marino 1938 - Milano 1997

Il mondo dello spettacolo

serigrafia es. 54/150

50x70

EUR €0.00 / €0.00

firma e tiratura in basso

Base D'Asta €0.00

ALBERTO SUGHI

Cesena 1928 - Bologna 2012

Figura

litografia es. p.d.a.

48x35

EUR €0.00 / €0.00

firma data e tiratura in basso

Base D'Asta €0.00

ENRICO BAJ

Milano 1924 - Varese 2003

La partenza per la guerra

acquaforte acquatinta es. 2/60

39x54 (lastra) 50x70 (foglio)

EUR €600.00 / €800.00

firma e tiratura in basso

Base D'Asta €100.00

AUTORI VARI

lotto di 3 serigrafie

EUR €0.00 / €0.00

firma e tiratura in basso

Base D'Asta €0.00

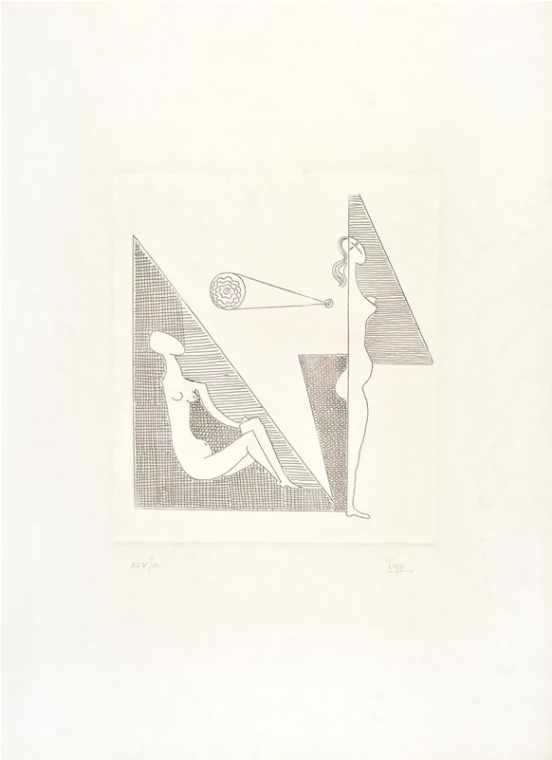

MARIO TOZZI

Fossombrone 1895 - Parigi 1979

L'occhio

acquaforte es. XLV/IL

33x29 (lastra)

EUR €600.00 / €800.00

firma in basso a destra tiratura in basso a sinistra

Base D'Asta €0.00

GIORGIO BOMPADRE

Ancona 1929 - 2005

senza titolo

lotto di 2 serigrafie es. p.d.a.

41x35 cad.

EUR €0.00 / €0.00

firma data e tiratura in basso

Base D'Asta €0.00

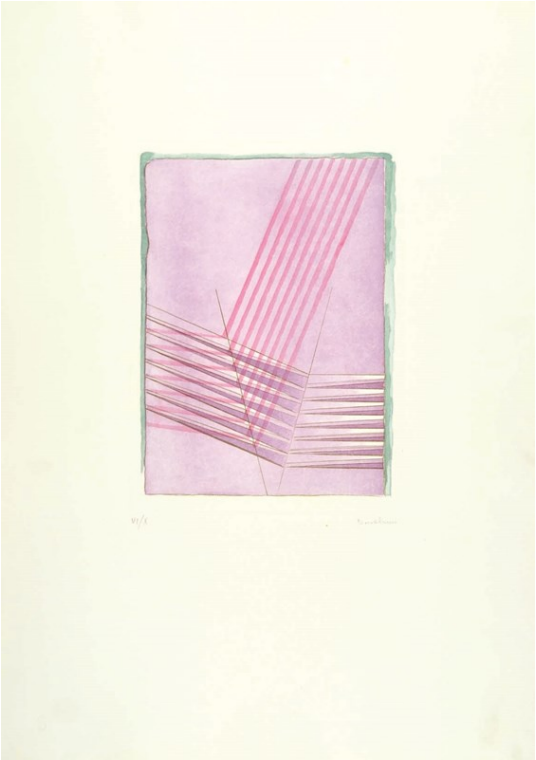

AGOSTINO BONALUMI

Vimercate 1935 - 2013

senza titolo

acquaforte acquatinta es. VI/X

33x24,5 (lastra) 70x50 (foglio)

EUR €1,000.00 / €1,200.00

firma in basso a destra tiratura in basso a sinistra

Base D'Asta €300.00

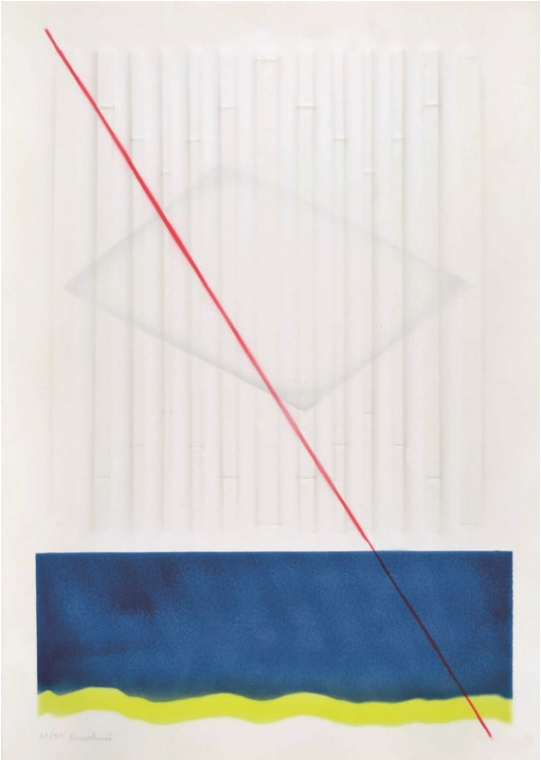

AGOSTINO BONALUMI

Vimercate 1935 - 2013

senza titolo

estroflessione e serigrafia con intervento ad aerografo es. 45/90

70x50

EUR €1,000.00 / €1,500.00

firma e tiratura in basso a sinistra

Base D'Asta €400.00

UGO NESPOLO

Mosso Santa Maria (Vc) 1941

senza titolo

serigrafia es. 70/99

70x50

EUR €0.00 / €0.00

firma in basso a destra tiratura in basso a sinistra

Base D'Asta €0.00

LAURA PANNO

1954

senza titolo

acquaforte acquatinta es. 45/100

64x40 (lastra)

EUR €0.00 / €0.00

firma e data in basso a destra tiratura in basso a sinistra

Base D'Asta €0.00

LUIGI SERVOLINI

Livorno 1906 - 1981

Oroscopea

cartella di 12 cromoserigrafie es. LXXVI/CL

49,5x49,5

EUR €0.00 / €0.00

firma in basso a destra tiratura in basso a sinistra

Base D'Asta €0.00

MAURIZIO COLLINI

Venezia 1955

Sunrise

stampa ai pigmenti di carbone es. A.P.

35x28

EUR €0.00 / €0.00

data titolo e tiratura al retro

Base D'Asta €0.00

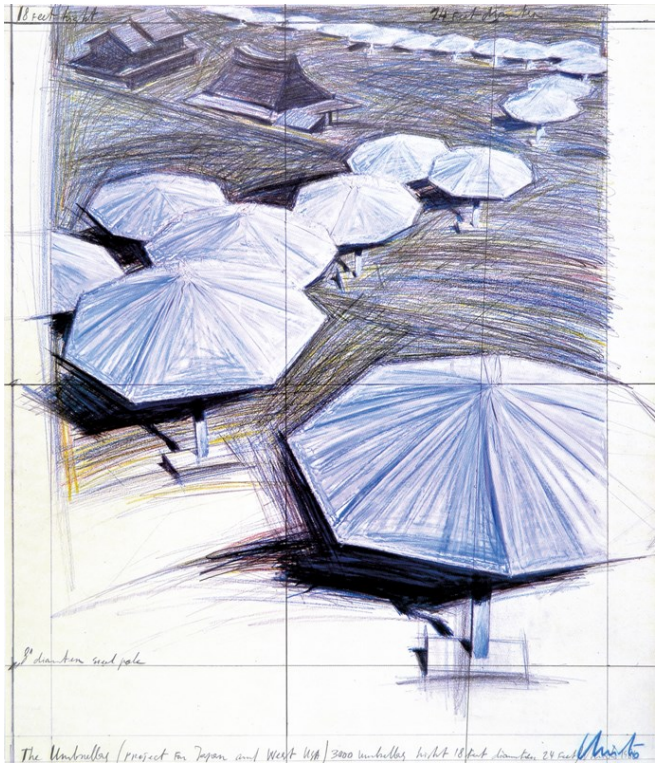

CHRISTO

Gabrovo (Bulgaria) 1935

The umbrellas

stampa offset

65x56

EUR €0.00 / €0.00

firma e titolo in basso

Base D'Asta €0.00

FRIEDENSREICH HUNDERTWASSER

Vienna 1928 - 2000

The garden of the happy deaths

stampa offset

63,5x77

EUR €0.00 / €0.00

firma e titolo in basso

Base D'Asta €0.00

MINO MACCARI

Siena 1898 - Roma 1989

Figure

lotto di 2 acqueforti es. p.d.a.

31x23 cad. (lastre)

EUR €0.00 / €0.00

firma in basso a destra tiratura in basso a sinistra

Base D'Asta €0.00

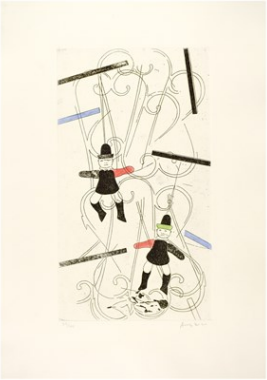

FRANCO ANGELI

Roma 1935 - 1988

Soggetti vari

lotto di 4 acqueforti acquetinte es. 57/100

49x28 (lastra) 70x50 (foglio) cad.

EUR €1,000.00 / €1,200.00

firma in basso a destra tiratura in basso a sinistra

Base D'Asta €200.00

EMILIO VEDOVA

Venezia 1919 - 2006

Spagna oggi

lotto di 2 litografie es. 88/100

42,3x59,3

EUR €1,000.00 / €1,500.00

firma e tiratura in basso a sinistra

Base D'Asta €350.00

EMILIO VEDOVA

Venezia 1919 - 2006

Spagna oggi

lotto di 2 litografie es. 88/100

42,3x52,3 cad.

EUR €1,000.00 / €1,500.00

firma e tiratura in basso a sinistra

Base D'Asta €350.00

GIANGIACOMO SPADARI

San Marino 1938 - Milano 1997

Il teatro di Milano

serigrafia es. 59/100

50x70

EUR €0.00 / €0.00

firma data titolo e tiratura in basso

Base D'Asta €0.00

WALTER PIACESI

Ascoli Piceno 1929

Soggetti vari

cartella di 5 acqueforti es. 78/100

22x22 (lastra) 70x50 (foglio)

EUR €800.00 / €1,200.00

firma in basso a destra tiratura in basso a sinistra

Base D'Asta €0.00

RAFAEL CANOGAR

Toledo 1935

senza titolo

lotto di 3 serigrafie es. 55/95

100x70 cad.

EUR €600.00 / €800.00

firma e data in basso a destra tiratura in basso a sinistra

Base D'Asta €0.00

MARINA APOLLONIO

Trieste 1940

Dinamica circolare

serigrafia es. 56/70

48x48

EUR €700.00 / €1,000.00

firma e data in basso a destra tiratura in basso a sinistra

Base D'Asta €300.00

SALVADOR DALI'

Figueres 1904 - 1989

King Solomon, The Songs of Songs

acquaforte acquatinta es. 136/250

40x25 (lastra)

EUR €800.00 / €1,000.00

firma in basso a destra tiratura in basso a sinistra

Base D'Asta €0.00

CORNEILLE

Liegi 1922 - Auvers-sur-Oise 2010

senza titolo

acquaforte su carta a mano es. 97/125

35x50 (lastra)

EUR €500.00 / €600.00

firma data e tiratura in basso

Base D'Asta €100.00

DAVIDE BASSI

Ferrara 1966

Ombre rosse

stampa digitale su forex

83x63

EUR €0.00 / €0.00

firma data e titolo al retro

Base D'Asta €0.00

ROBERT INDIANA

New Castle Indiana 1928

Liebe Love

lana cotta lavorata a mano riportata su tela
es. 359/999

60x60

EUR €800.00 / €1,000.00

firma e tiratura al retro

Base D'Asta €0.00

ALFONSO BORGHI

Reggio Emilia 1944

senza titolo

serigrafia polimaterica su carta a mano es. 46/60

74x54

EUR €500.00 / €600.00

firma in basso a destra tiratura in basso a sinistra

Base D'Asta €100.00

MIMMO ROTELLA

Catanzaro 1918 - Milano 2006

Bellezza eterna

serigrafia decollage es. 114/199

50x38

EUR €800.00 / €1,200.00

firma in basso a destra tiratura in basso a sinistra

Base D'Asta €150.00

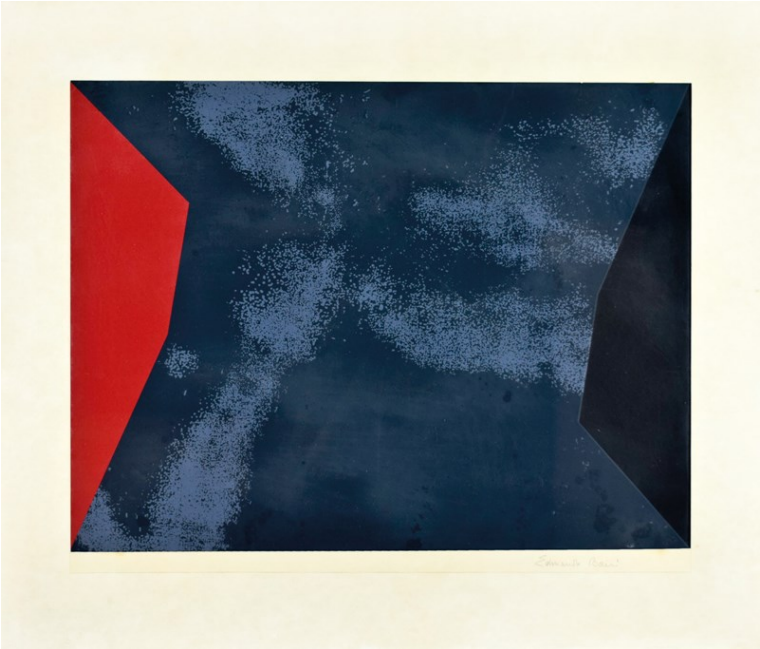

EDMONDO BACCI

Venezia 1913 - 1978

senza titolo

litografia prova di stampa

37x50

EUR €0.00 / €0.00

firma in basso a destra

Base D'Asta €100.00

GIUSEPPE CESETTI

Tuscania 1902 - Viterbo 1991

Fantini a cavallo

serigrafia su piatto di argento es. 38/200

16x16

EUR €0.00 / €0.00

firma incisa in basso

Base D'Asta €0.00

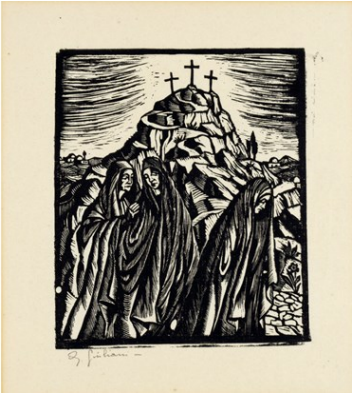

GIOVANNI GIULIANI

Venezia 1893 - Mogliano Veneto 1965

San Francesco parla agli uccelli - Calvario

lotto di 2 xilografie

13x17 - 14x12

EUR €0.00 / €0.00

entrambi firmati in basso

Base D'Asta €0.00

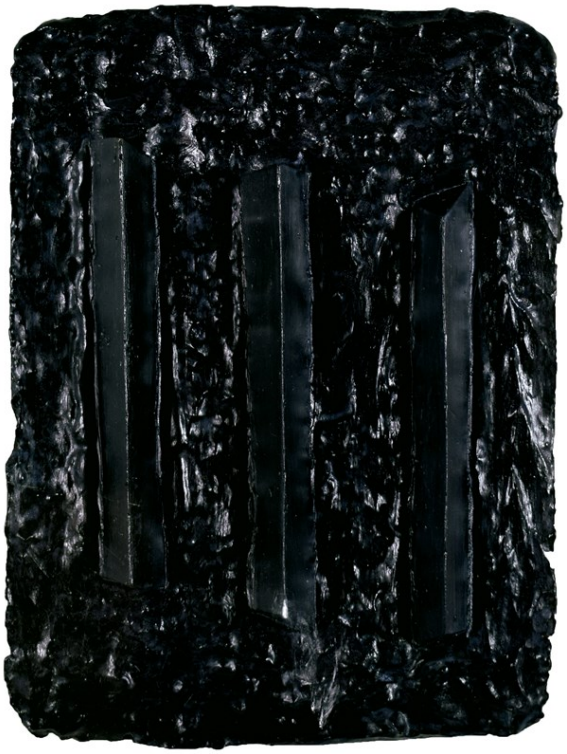

UMBERTO MARIANI

Milano 1936

senza titolo

acrilici e legno, multiplo es. 2/70

30x22

EUR €1,000.00 / €1,200.00

firma data e tiratura al retro

Base D'Asta €500.00

PRIMO CONTI

Firenze 1900 - Fiesole 1988

Soggetti vari

lotto di 2 opere

EUR €800.00 / €1,200.00

Base D'Asta €200.00

ANONIMO

Bissone in canal grande

acquaforte es. p.a.

19x13 (lastra)

EUR €0.00 / €0.00

firma (non decifrabile) titolo e tiratura in basso

Base D'Asta €0.00

BORTOLUZZI MILLO JR.

Dolo (Ve) 1938 - 2012

senza titolo

lotto di 2 piatti in ceramica

diam. 27

EUR €0.00 / €0.00

Base D'Asta €0.00

GIOVANNI BARBISAN

Treviso 1914 - 1988

Vaso in controluce

acquaforte es. 3/4

25x19 (lastra)

EUR €1,000.00 / €1,200.00

firma data e tiratura in basso

Base D'Asta €350.00

DAVIDE BASSI

Ferrara 1966

"Radici" - "Jizo grande"

lotto di 2 stampe digitali su forex

73x53 60x80

EUR €0.00 / €0.00

firma data e titolo al retro

Base D'Asta €0.00

ROBERT INDIANA

New Castle Indiana 1928

Estonian - Love

lana cotta lavorata a mano es. 209

40x40

EUR €0.00 / €0.00

firma e tiratura al retro

Base D'Asta €0.00

SANDRO CHIA

Firenze 1946

Maternità

serigrafia es. 15/50

70x100

EUR €800.00 / €1,200.00

firma in basso a destra tiratura in basso a sinistra

Base D'Asta €150.00

MARCELLO MASCHERINI

Azzano Decimo 1906 - Trieste 1983

senza titolo

acquaforte es. 24/75

20x29 (lastra)

EUR €0.00 / €0.00

firma in basso a destra tiratura in basso a sinistra

Base D'Asta €0.00

XAVIER BUENO

Vera de Bidasoa 1915 - Fiesole 1979

Figura

acquaforte es. 39/90

33,5x49 (lastra) 40x55 (foglio)

EUR €300.00 / €500.00

firma in basso a destra tiratura in basso a sinistra

Base D'Asta €100.00

EMILIO VEDOVA

Venezia 1919 - 2006

De America

acquaforte es. 93/100

31,2x22,2 (lastra) 70x50 (foglio)

EUR €1,000.00 / €1,500.00

firma data e tiratura in basso

Base D'Asta €300.00

EMILIO VEDOVA

Venezia 1919 - 2006

Nel palmo della mano

acquaforte es. p. a.

6,5x11,7 (lastra) 59x47,5 (foglio)

EUR €800.00 / €1,200.00

firma data e tiratura in basso

Base D'Asta €250.00

EMILIO VEDOVA

Venezia 1919 - 2006

Cile, Neruda/Allende

serigrafia es. 95/150

70x50

EUR €800.00 / €1,200.00

firma titolo e tiratura in basso

Base D'Asta €250.00

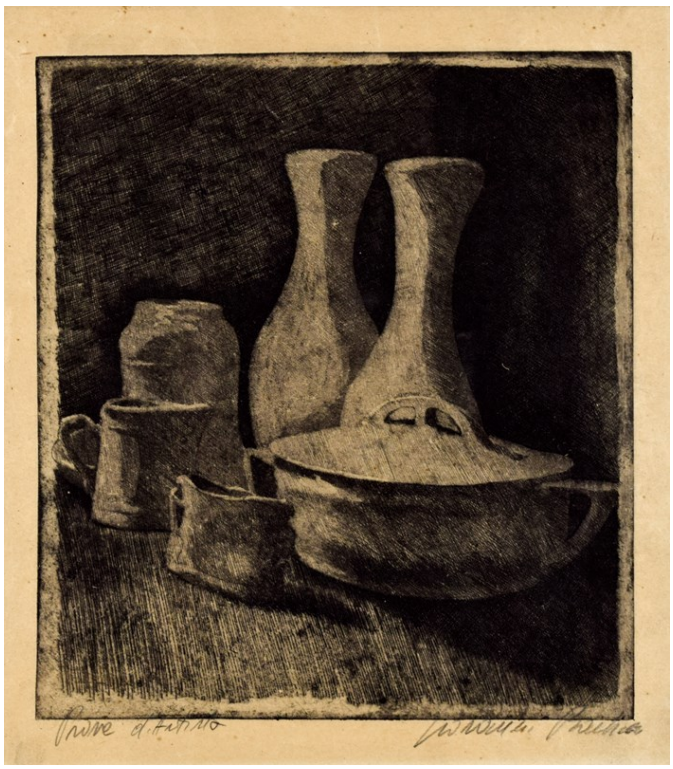

GIOVANNI BARBISAN

Treviso 1914 - 1988

Natura morta

acquaforte es. p.d.a.

23x20,5 (lastra)

EUR €1,000.00 / €1,200.00

firma in basso a destra tiratura in basso a sinistra

Base D'Asta €350.00

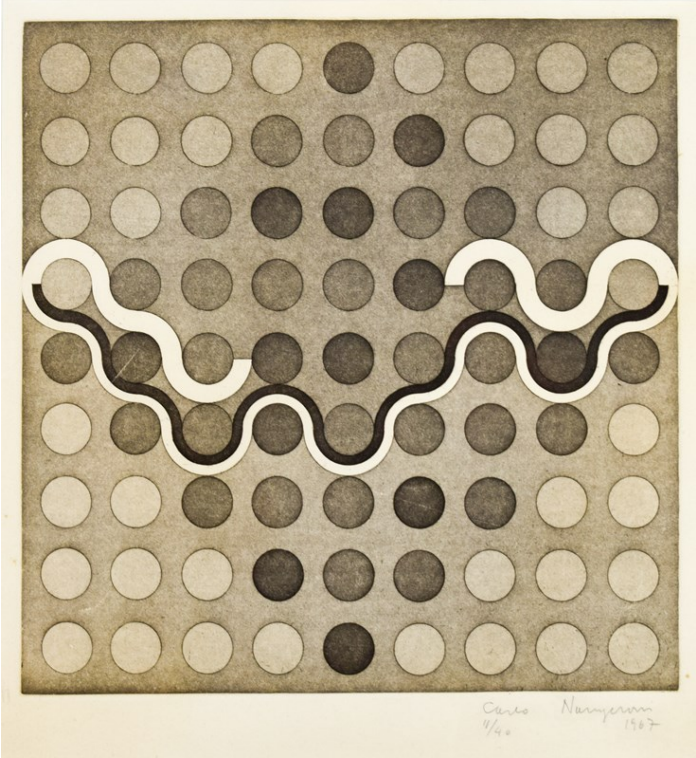

CARLO NANGERONI

New York 1922

senza titolo

acquaforte es. 11/40

33x30 (lastra)

EUR €800.00 / €1,200.00

firma data e tiratura in basso

Base D'Asta €150.00

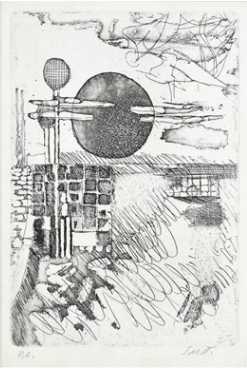

AUTORI VARI

Soggetti vari

lotto di 3 grafiche

EUR €200.00 / €300.00

Base D'Asta €100.00

SANDRO CHIA

Firenze 1946

Factory worker

acquaforte es. 24/50

118x80 (lastra)

EUR €1,000.00 / €1,500.00

firma in basso a destra tiratura in basso a sinistra

Base D'Asta €500.00

ROBERT INDIANA

New Castle Indiana 1928

Classic love carpet

lana cotta lavorata a mano riportata su tela
es. 851/10.000

81x81

EUR €800.00 / €1,200.00

firma e tiratura al retro

Base D'Asta €0.00

ROBERT INDIANA

New Castle Indiana 1928

Winter - Love

lana cotta lavorata a mano es. 236

40x40

EUR €0.00 / €0.00

firma e tiratura al retro

Base D'Asta €0.00

PIERO GILARDI

Torino 1942

senza titolo

serigrafia es. 61/150

76x56

EUR €0.00 / €0.00

firma e data in basso a destra tiratura in basso a sinistra

Base D'Asta €0.00

RODOLFO ARICO'

Milano 1930 - 2002

senza titolo

lotto di 2 acqueforti acquetinte es. 86/90 - 55/100

48x67 - 50x70

EUR €300.00 / €500.00

firma in basso a destra tiratura in basso a sinistra

Base D'Asta €100.00

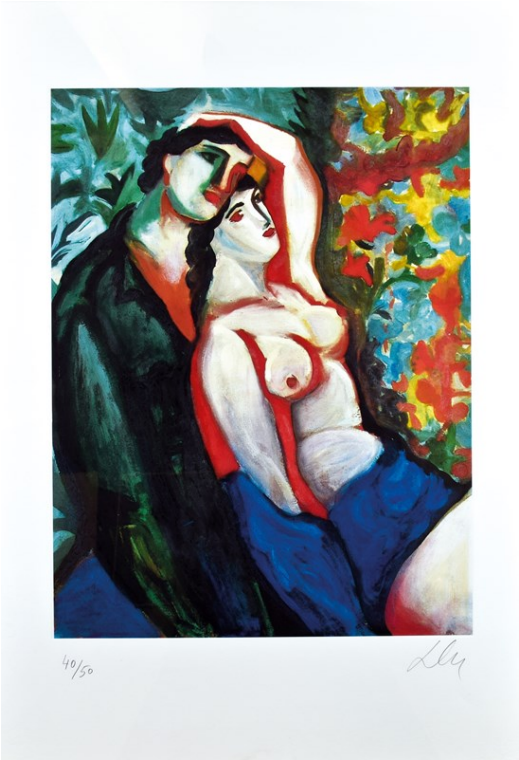

SANDRO CHIA

Firenze 1946

Amanti

serigrafia es. 40/50

100x70

EUR €800.00 / €1,200.00

firma in basso a destra tiratura in basso a sinistra

Base D'Asta €150.00

SERGIO CECCHI

1921 - 1986

Barche a vela

olio su tavola

44x100

EUR €0.00 / €0.00

firma in basso a sinistra

Base D'Asta €0.00

SERGIO CECCHI

1921 - 1986

Venezia

olio su tavola

45x133

EUR €0.00 / €0.00

firma in basso a destra

Base D'Asta €0.00

SERGIO CECCHI

1921 - 1986

Imbarcadero

olio su tavola

44x100

EUR €0.00 / €0.00

firma e data in basso a destra

Base D'Asta €0.00

GIUSEPPE DEBIASI

Ala 1947

"Ore 15,43 n. 1"

olio e tecnica mista su tavola

129x80 (ovale)

EUR €800.00 / €1,200.00

firma in basso a destra

Base D'Asta €300.00

ATHOS FACCINCANI

Peschiera del Garda 1951

Il grande prato dei fiori gialli

olio su tela

70x80

EUR €1,500.00 / €2,000.00

firma in basso a destra titolo al retro

Base D'Asta €500.00

BRUNA GASPARINI

Mantova 1913 - Venezia 1998

L'involucro trasparente

olio su tela

80x100

EUR €3,000.00 / €4,000.00

firma in basso a destra, firma data e titolo al retro

Base D'Asta €1,500.00

VITTORIO MORELLO

Villafranca padovana 1909 - 1982

Chiesa

olio su tela

70x80

EUR €0.00 / €0.00

firma e data in basso a destra

Base D'Asta €0.00

SILVANO SPESSOT

Cormons 1957

Figure

tecnica mista su tavola

60x60

EUR €800.00 / €1,200.00

firma in basso a sinistra

Base D'Asta €100.00

EDOARDO FRANCESCHINI

Catania 1928 - 2006

senza titolo

tecnica mista su carta

48x68

EUR €1,000.00 / €1,500.00

firma e data in basso a destra

Base D'Asta €300.00

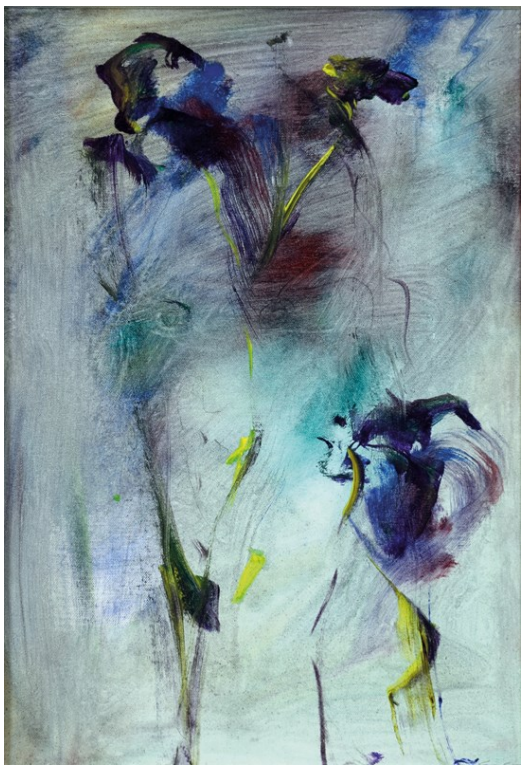

ERNESTO TRECCANI

Milano 1920 - 2009

senza titolo

olio su tela

50x35

EUR €800.00 / €1,200.00

firma in basso a destra

Base D'Asta €300.00

DOMENICO PURIFICATO

Fondi 1915 - Roma 1984

Generale

acquerello e tecnica mista su carta

44x35

EUR €1,000.00 / €1,200.00

firma in basso a destra data al retro

Base D'Asta €150.00

EUGENIO POLESELLO

Pordenone 1895 - Torino 1983

Paesaggio montano

olio su cartone

50x65

EUR €1,000.00 / €1,500.00

firma e data in basso a destra

Base D'Asta €400.00

BRUNO DONADEL

Farra di Soligo 1929

Nevicata

olio su tavola

70x60

EUR €800.00 / €1,200.00

firma in basso a destra

Base D'Asta €200.00

DALILA CROTTI

Sidney 1983

Not is Paolo

tecnica mista e pelle intagliata su tavola

diam. 80

EUR €0.00 / €0.00

firma data e titolo al retro

Base D'Asta €0.00

MASSIMO FALSETTI

Firenze 1955

Estivo

olio su tela

60x70

EUR €800.00 / €1,000.00

firma in basso a destra, firma data e titolo al retro

Base D'Asta €100.00

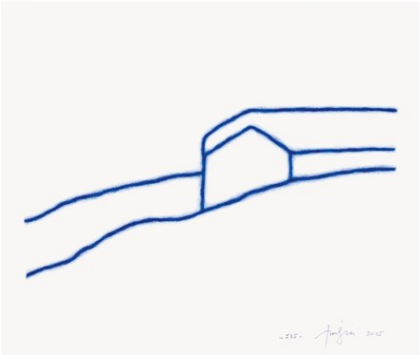

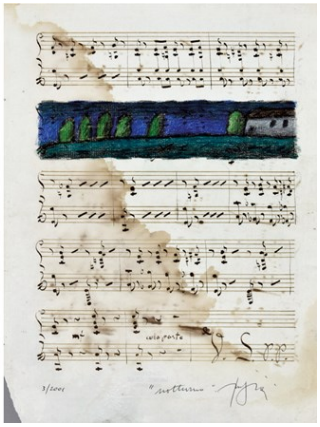

TINO STEFANONI

Lecco 1937

Paesaggio 2015 - Notturno 2001

lotto di 2 tecniche miste su carta

35x40 - 30x22

EUR €1,500.00 / €2,500.00

firma e data in basso

Base D'Asta €800.00

AUTORI VARI

Nasse

lotto di 2 gouache su carta - acrilici tecnica mista e collage su tela

30x40,5 - 40x40

EUR €200.00 / €300.00

Base D'Asta €100.00

MINO MACCARI

Siena 1898 - Roma 1989

Figure

olio su tavola

40x50

EUR €4,000.00 / €6,000.00

firma in basso a sinistra

Base D'Asta €1,600.00

DOMENICO PURIFICATO

Fondi 1915 - Roma 1984

Porticciolo

olio su tela

40x50

EUR €1,500.00 / €2,000.00

firma al retro

Base D'Asta €600.00

SALVATORE MAGAZZINI

Pistoia 1955

Venezia

olio su tavola

50x70

EUR €1,000.00 / €1,200.00

firma in basso a destra, firma e titolo al retro

Base D'Asta €200.00

RAFFAELE ROSSI

Alba 1956

Luogo

affresco e olio su tavola

50x103x5

EUR €4,000.00 / €5,000.00

firma data e titolo al retro

Base D'Asta €1,800.00

POMPILIO MANDELLI

Villarotta di Luzzara (Re) 1912 - Bologna 2006

senza titolo

olio su tela

70x50

EUR €1,500.00 / €2,000.00

firma in basso a destra

Base D'Asta €500.00

DALILA CROTTI

Sidney 1983

Host

tecnica mista su tavola

56x46

EUR €0.00 / €0.00

firma data e titolo al retro

Base D'Asta €0.00

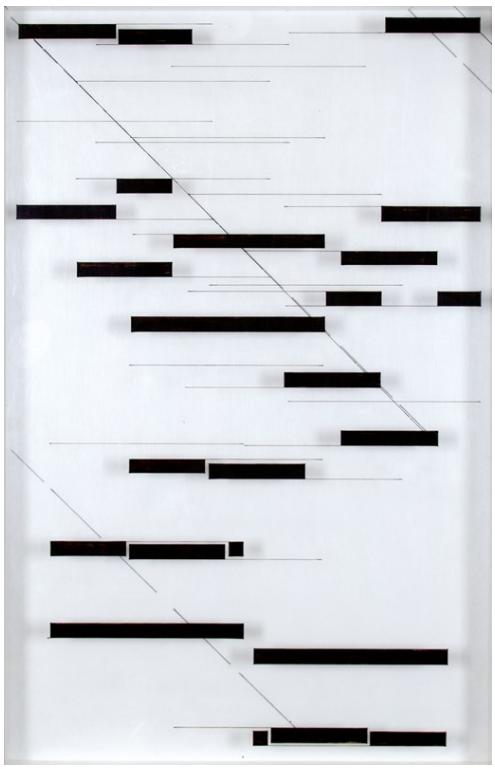

ANNAMARIA GELMI

Trento 1943

senza titolo

china indelebile su acetato

41x27

EUR €3,000.00 / €4,000.00

firma e data al retro

Base D'Asta €1,000.00

SERGIO ALTIERI

Gorizia 1930

Nudo

olio su tela

40x50

EUR €1,000.00 / €1,200.00

firma in basso a sinistra

Base D'Asta €350.00

GIUSEPPE CESETTI

Tuscania 1902 - Viterbo 1991

Fantini a cavallo

acquerello su carta

37x55

EUR €1,000.00 / €1,200.00

firma in basso a destra

Base D'Asta €400.00

ANTONIO MORATO

Este 1903 - Padova 1989

Natura morta

olio su tela

56x67

EUR €800.00 / €1,000.00

firma in basso a destra

Base D'Asta €200.00

GIUSEPPE CHIARI

Firenze 1926 - 2007

Chitarra

tecnica mista e collage su carta

70x50

EUR €1,000.00 / €1,200.00

firma in basso a sinistra

Base D'Asta €200.00

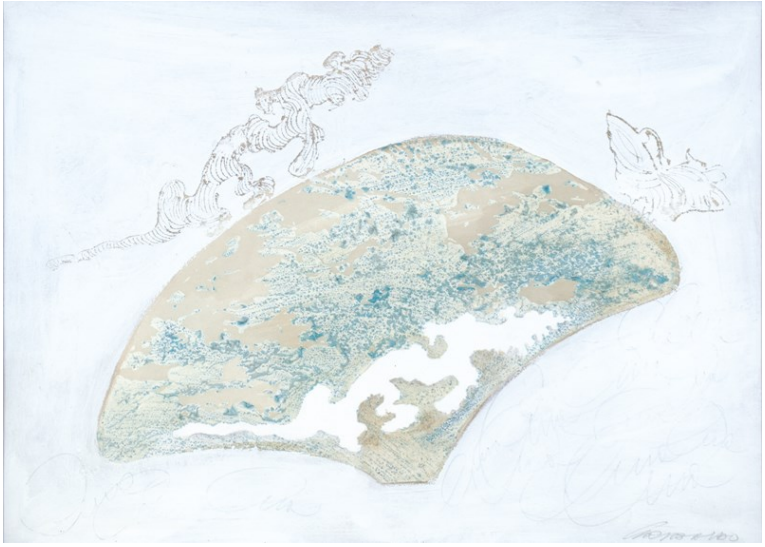

EZIO GRIBAUDO

Torino 1929

Lino

tecnica mista su cartoncino

44x60

EUR €1,000.00 / €1,200.00

firma in basso a destra

Base D'Asta €300.00

EDOARDO FRANCESCHINI

Catania 1928 - 2006

senza titolo

tecnica mista su carta

70x50

EUR €1,000.00 / €1,200.00

firma in basso a destra

Base D'Asta €200.00

TONO ZANCANARO

Padova 1906 - 1985

Elena e Didona

tecnica mista su carta

41x26

EUR €200.00 / €300.00

firma e data in alto a destra titolo in basso

Base D'Asta €100.00

LUIGI GARDENAL

Mestre 1950

Caleidoscopio della memoria

olio su tela

50x60

EUR €800.00 / €1,200.00

firma in basso al centro, firma data e titolo al retro

Base D'Asta €200.00

GEORGES BERGER

Francia 1908 - 1976

Mazzo di fiori - Paesaggio lagunare

lotto di olii su tela

50x40 - 50x60

EUR €800.00 / €1,200.00

entrambi firmati in basso

Base D'Asta €150.00

PIERETTO BIANCO

Trieste 1875 - Bologna 1937

Costiera

olio su tela

33x48

EUR €1,500.00 / €2,000.00

firma e dedica ad personam in basso a destra

Base D'Asta €1,000.00

CAGNACCIO DI SAN PIETRO

Desenzano (Bs) 1897 - Venezia 1946

Barche

olio su tavola

22x28

EUR €5,000.00 / €6,000.00

firma in basso a destra

Base D'Asta €2,500.00

ANTONIO ERMOLAO PAOLETTI

Venezia 1834 - 1912 - 1912

Scena al fiume

olio su tavola

22,5x30

EUR €2,500.00 / €3,500.00

firma in basso a destra

Base D'Asta €1,500.00

TEODORO WOLF FERRARI

Venezia 1878 - S. Zenone 1945

Dal seminario sotto il Grappa

olio su tavola

35x45

EUR €3,000.00 / €4,000.00

firma e data in basso a sinistra

Base D'Asta €1,500.00

TEODORO WOLF FERRARI

Venezia 1878 - S. Zenone 1945

Paesaggio a Luneburg

olio su tavola

35x45

EUR €3,000.00 / €4,000.00

firma in basso a destra

Base D'Asta €1,500.00

AUTORI VARI

All'osteria - Figure

lotto di 2 tecniche miste su carta

22x28 - 28x46

EUR €300.00 / €400.00

Base D'Asta €100.00

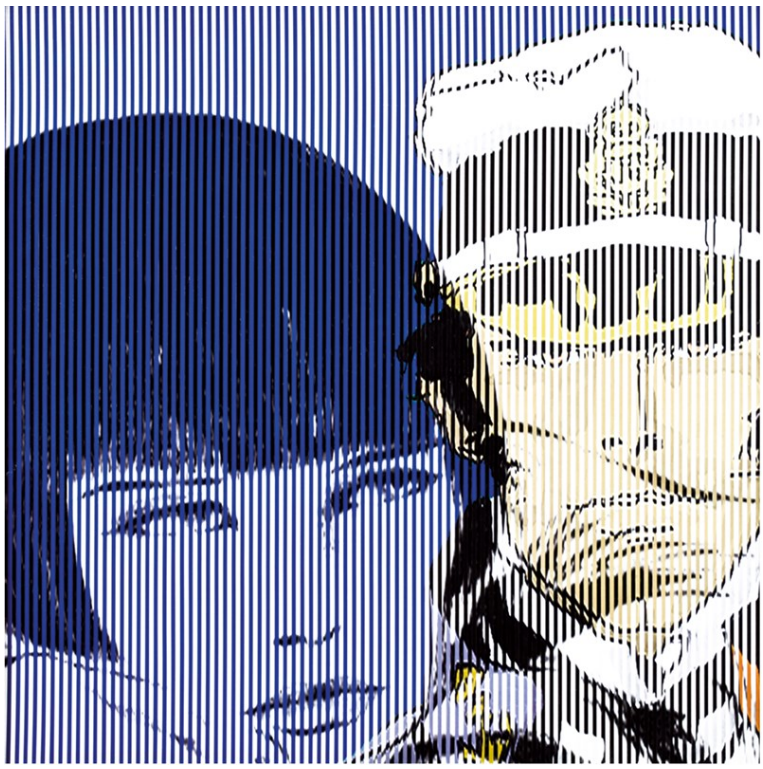

MALIPIERO

Brescia 1934

Valentina - Corto maltese "Osmosi"

tecnica mista e collage su tavola

46x46

EUR €1,000.00 / €1,200.00

firma data e titolo al retro

Base D'Asta €200.00

AUTORI VARI

L'antro - senza titolo

lotto di 2 olii su tela

35x25 - 40x50

EUR €200.00 / €300.00

Base D'Asta €100.00

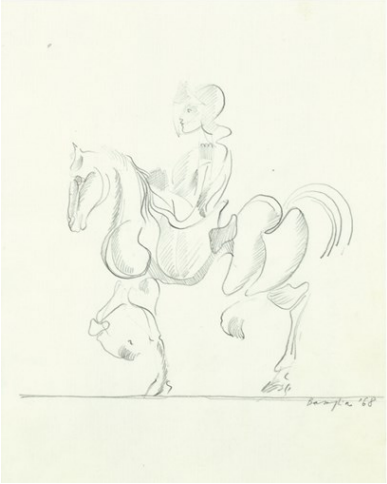

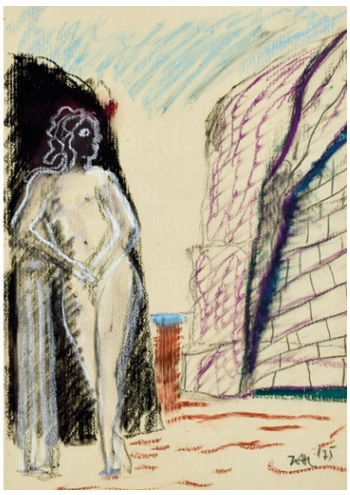

AUTORI VARI

Soggetti vari

lotto di 2 tecniche miste su carta

30x23 - 33x24

EUR €300.00 / €400.00

Base D'Asta €100.00

PAOLO PATELLI

Venezia 1934

senza titolo

tecnica mista su cartoncino

42x30

EUR €400.00 / €600.00

firma e data in basso a destra

Base D'Asta €200.00

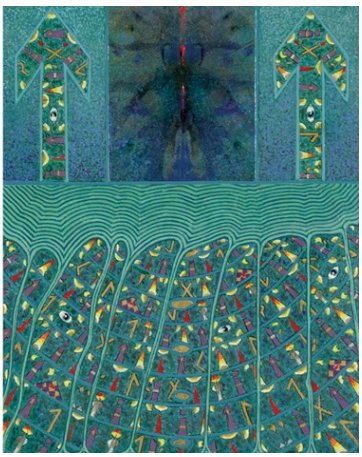

NINO MEMO

Venezia 1941

Il perché della vita - Arcana

lotto di 2 acrilici su tavola

38,5x32,5 - 30x25

EUR €300.00 / €400.00

firma e titolo al retro in entrambi

Base D'Asta €100.00

AUTORI VARI

senza titolo 1965 - La montagna di Thomas Mann 1988

lotto di 2 tecnica miste

40x70 - 25x33

EUR €200.00 / €300.00

Base D'Asta €0.00

AUTORI VARI

Soggetti vari

lotti di 2 olii (Eulisse) - acrilici su tela (Gardenal)

24x18 (2) - 25x20

EUR €300.00 / €400.00

Base D'Asta €100.00

VITTORIO MORELLO

Villafranca padovana 1909 - 1982

Ville

lotto di 2 olli

18x24 25x35

EUR €0.00 / €0.00

entrambi firmati in basso a sinistra

Base D'Asta €0.00

PERCALI

Paesaggio

olio su tela

40x60

EUR €0.00 / €0.00

firma e data in basso a destra

Base D'Asta €0.00

ODDINO GUARNIERI

Cavarzere 1932 - 2015

senza titolo

tecnica mista e collage su tavola

22x19

EUR €800.00 / €1,000.00

firma in basso al centro

Base D'Asta €100.00

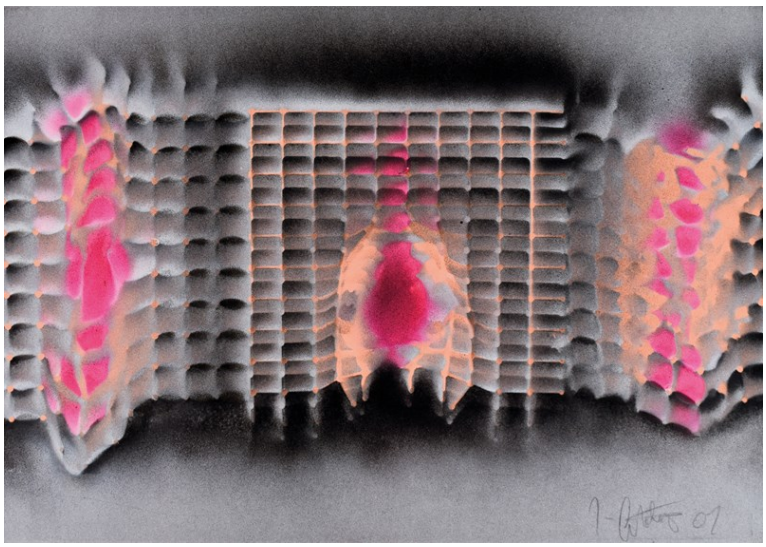

FRANCO COSTALONGA

Venezia 1933

Destrutturazione

tecnica mista su carta riportata su tavola

35x50

EUR €1,000.00 / €1,500.00

firma e data in basso a destra

Base D'Asta €300.00

RICCARDO LICATA

Torino 1929 - Venezia 2014

senza titolo

olio su tela

24x19

EUR €2,000.00 / €3,000.00

firma e data in basso a destra

Base D'Asta €900.00

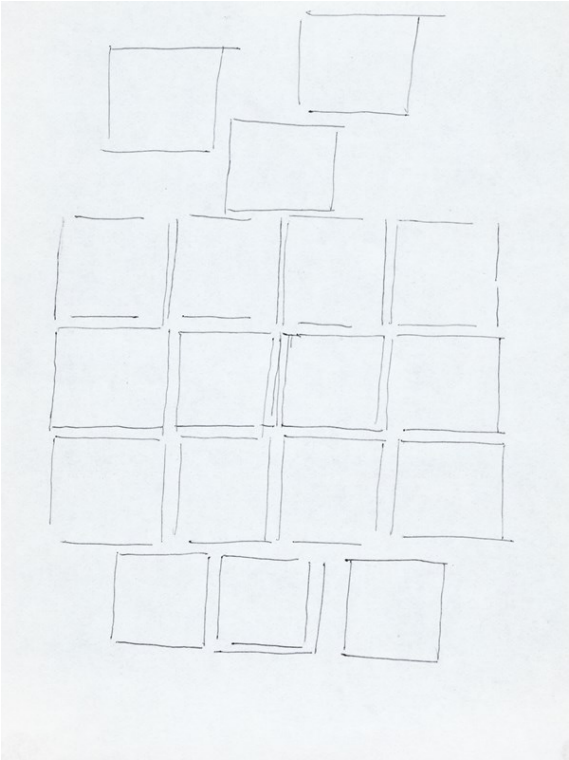

MAURO REGGIANI

Nonantola 1897 - Milano 1980

Studio per composizione

inchiostro su carta

29,2x19,8

EUR €1,000.00 / €1,500.00

Base D'Asta €300.00

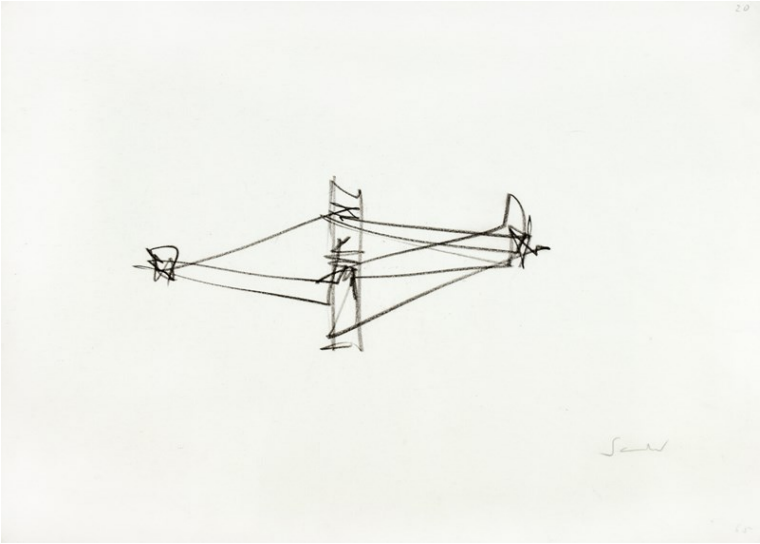

EMILIO SCANAVINO

Genova 1922 - Milano 1986

senza titolo

disegno a matita contè su carta

29,3x41

EUR €1,000.00 / €1,500.00

firma e data in basso a destra

Base D'Asta €500.00

GIANFRANCO GOBERTI

Ferrara 1939

Continuità

fotografia e corda su tavola

36,5x37

EUR €1,500.00 / €2,000.00

firma e data al retro

Base D'Asta €500.00

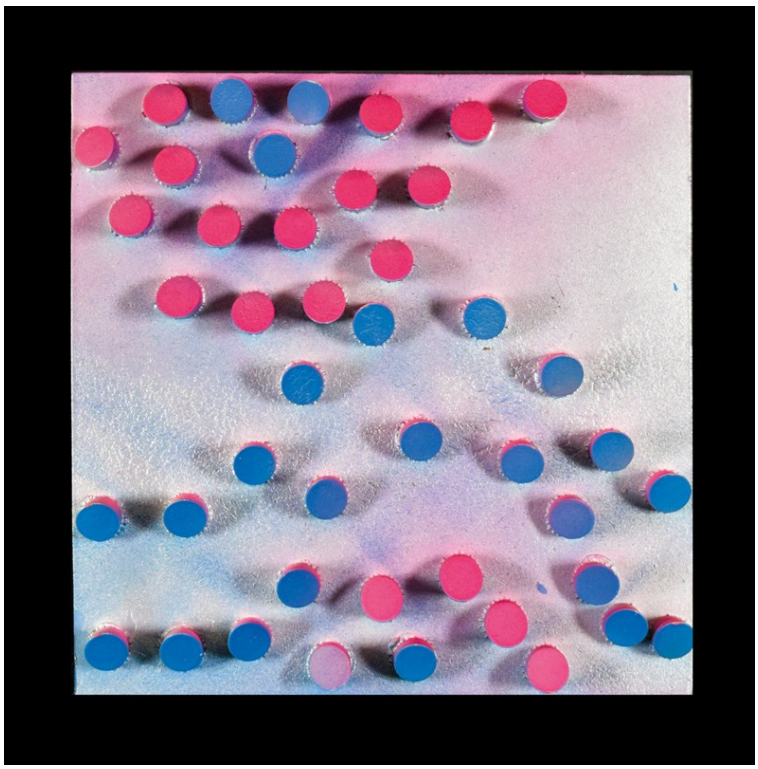

FRANCO COSTALONGA

Venezia 1933

Gradienti di luminosità

tecnica mista e materiale plastico su tavola

25x25

EUR €1,000.00 / €1,500.00

autentica dell'Autore su foto

Base D'Asta €300.00

OMAR RONDA

Biella 1947

Giulietta e Romeo Frozen

resina pigmenti e oggetti in plastica

50x50

EUR €2,000.00 / €2,500.00

firma data e titolo al retro

Base D'Asta €800.00

BERNARD AUBERTIN

Fontenay-aux-roses 1934 - 2015

Dessin de feu

combustione di fiammiferi su tela

35x45

EUR €1,000.00 / €1,500.00

firma e data al retro

Base D'Asta €500.00

ALIGI SASSU

Milano 1912 - 2000

Ritratto

tecnica mista su carta intelata

30x22

EUR €0.00 / €0.00

firma in basso a destra

Base D'Asta €0.00

DOMENICO CANTATORE

Ruvo di Puglia (Ba) 1906 - Parigi 1998

Disperazione

tecnica mista su carta

45x35

EUR €800.00 / €1,200.00

firma in basso a destra

Base D'Asta €150.00

LUCIANO MINGUZZI

Bologna 1911 - Milano 2004

Il vento fra le canne

tecnica mista su carta

100x70

EUR €1,000.00 / €1,500.00

firma e titolo in basso a destra

Base D'Asta €350.00

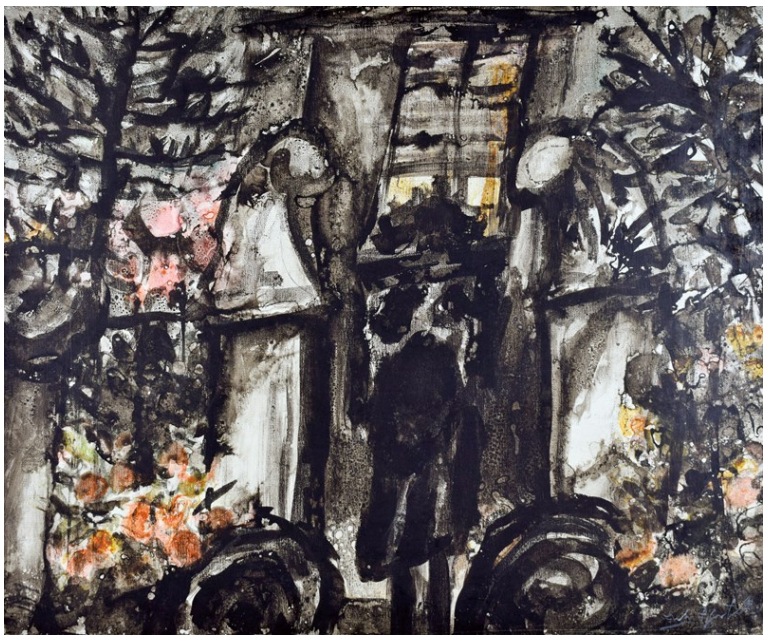

ERCOLE PIGNATELLI

Lecce 1935

Appuntamento in giardino

olio su tela

60x73

EUR €1,000.00 / €1,500.00

firma in basso a destra, firma e titolo al retro

Base D'Asta €400.00

AUGUSTO MURER

Falcade 1922 - Parigi 1985

Nudo sdraiato

disegno a china su carta

35x50

EUR €1,000.00 / €1,200.00

firma e data in basso a sinistra

Base D'Asta €300.00

BRUNA GASPARINI

Mantova 1913 - Venezia 1998

senza titolo

olio su tela

25x30

EUR €800.00 / €1,200.00

firma e data in basso a destra

Base D'Asta €150.00

ANGELO BROMBO

Chioggia 1893 - 1962

Canale veneziano - Barche

lotto di 2 tempere su carta

43x30 38x45

EUR €1,000.00 / €1,200.00

entrambi firmati in basso

Base D'Asta €300.00

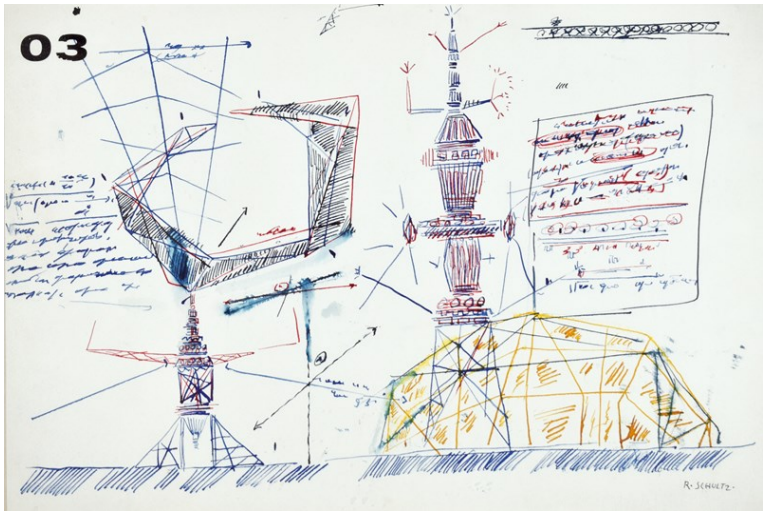

RAOUL SCHULTZ

Isola Lero (Grecia) 1931 - Venezia 1971

Disegni Leonardeschi

tecnica mista su carta

30x45

EUR €1,000.00 / €1,500.00

firma in basso a destra

Base D'Asta €300.00

MAURIZIO ROASIO

Vercelli 1946

senza titolo

lotto di 2 tecniche miste con applicazioni su plexiglass

40x40x7

EUR €1,500.00 / €2,000.00

entrambi firmate in basso

Base D'Asta €300.00

RICCARDO LICATA

Torino 1929 - Venezia 2014

Appunti di viaggio

tecnica mista su carta

9x13

EUR €1,000.00 / €1,500.00

firma e data in basso a sinistra

Base D'Asta €200.00

GUIDO STRAZZA

Grosseto 1922

senza titolo

tecnica mista su carta

17x19

EUR €800.00 / €1,000.00

firma e data in basso a destra

Base D'Asta €100.00

NINO LA BARBERA

Mazara del Vallo 1945

Volti

pastelli su cartoncino

35x50

EUR €0.00 / €0.00

firma in basso a sinistra, data in basso a destra

Base D'Asta €0.00

SIMON BENETTON

Treviso 1933 - 2016

senza titolo

tecnica mista su cartoncino

30x21

EUR €0.00 / €0.00

firma e data in basso a destra

Base D'Asta €0.00

NOVELLA PARIGINI

Chiusi (Si) 1921- Roma 1993

Soggetti vari

lotto di 2 tecniche miste su carta

50x70 cad.

EUR €0.00 / €0.00

entrambe firmate in basso a destra

Base D'Asta €0.00

GIOVANNI ANTOCI

La Spezia 1933

senza titolo

lotto di 2 pastelli su carta

50x70 cad.

EUR €0.00 / €0.00

entrambi firmati in basso

Base D'Asta €0.00

ENRICO VIZZOTTO ALBERTI

Oderzo 1880 - Padova 1976

Guardia a cavallo

olio su tela

62x52

EUR €1,500.00 / €2,000.00

firma e data in basso a destra

Base D'Asta €700.00

MATTEO MASSAGRANDE

Padova 1959

Vaso di fiori

olio su tavola

95x48

EUR €2,500.00 / €3,000.00

firma in basso a sinistra

Base D'Asta €1,200.00

PIERO BERTACCO

San Donà di Piave 1924 - 1984

Venezia-Minore

olio su tela

60x75

EUR €800.00 / €1,200.00

firma in basso a sinistra, firma data e titolo al retro

Base D'Asta €200.00

SILVIO MARCHESAN

Venezia 1930

Cason de pescadori

olio su tela

25x35

EUR €0.00 / €0.00

firma e titolo al retro

Base D'Asta €0.00

LUIGI SCARPACROCE

Venezia 1901 - 1967

Barche al mercato di Rialto

olio su tavola

23x33

EUR €1,000.00 / €1,500.00

firma in basso a destra, firma data e titolo al retro

Base D'Asta €400.00

ALDO BERGAMINI

Bottrighe 1903 - Venezia 1981

Paesaggi lagunari

lotto di 2 olii su tela

20x30 cad.

EUR €1,000.00 / €1,200.00

entrambi firmati in basso a destra

Base D'Asta €200.00

ALDO BERGAMINI

Bottrighe 1903 - Venezia 1981

Soggetti vari

lotto di 4 olii su tavola

14x10 cad.

EUR €1,000.00 / €1,500.00

tutti firmati in basso a destra

Base D'Asta €200.00

FIORAVANTE SEIBEZZI

Venezia 1906 - 1975

Piazzetta san Marco

olio su cartone telato

15x20

EUR €600.00 / €800.00

firma con dedica ad personam al retro

Base D'Asta €150.00

FIORAVANTE SEIBEZZI

Venezia 1906 - 1975

Paesaggio lagunare

olio su tavola

30x40

EUR €800.00 / €1,200.00

Firma in basso a sinistra e al retro

Base D'Asta €200.00

FIORAVANTE SEIBEZZI

Venezia 1906 - 1975

Paesaggio lagunare

olio su tela

50x60

EUR €1,000.00 / €1,500.00

firma in basso a destra, firma e dedica ad personam al retro

Base D'Asta €500.00

BORSATO R. - TODESCO L.

Ragazza con cappello - Case

lotto di 2 olii su tela

30x20 cad.

EUR €1,200.00 / €1,500.00

entrambi firmati in basso a destra

Base D'Asta €400.00

EMANUELE BRUGNOLI

Bologna 1859 - Venezia 1944

Figure

lotto di 2 acquerelli su carta

50x35 cad.

EUR €1,000.00 / €1,500.00

entrambi firmati in basso

Base D'Asta €500.00

GIUSEPPE VIZZOTTO ALBERTI

Oderzo 1862 - Venezia 1931

Al mercato

acquerello su cartone

22x28

EUR €1,000.00 / €1,500.00

firma e data in basso a destra

Base D'Asta €500.00

GIUSEPPE DUODO

Venezia 1887 - 1955

Casolare

olio su tavola

16,5x23,5

EUR €800.00 / €1,000.00

firma in basso a destra

Base D'Asta €200.00

EUGENIO DE BLAAS

Albano Laziale 1845 - Venezia1931

Figure

tecnica mista su carta

47x75

EUR €2,000.00 / €3,000.00

firma in basso a destra

Base D'Asta €1,000.00

LINO DINETTO

Este (Pd) 1927

Figura

olio su cartone telato

50x40

EUR €800.00 / €1,200.00

firma in basso a destra

Base D'Asta €200.00

ORAZIO CELEGHIN

Asolo 1906 - 1984

Paesaggio

olio su tavola

23x33

EUR €800.00 / €1,000.00

firma in basso a destra

Base D'Asta €100.00

GEORGES BERGER

Francia 1908 - 1976

Vaso di fiori - Barche

lotto di olii su tela

50x40 60x50

EUR €800.00 / €1,200.00

entrambi firmati in basso

Base D'Asta €150.00

ELIO LAZZARI

Venezia 1942

Vecchio all'osteria - Pesca in laguna

lotto di 2 olii su tela

50x40 35x50

EUR €1,000.00 / €1,200.00

entrambi firmati in basso, firma e titolo al retro

Base D'Asta €200.00

BOBO FERRUZZI

Venezia 1927 - 2010

Paesaggio

olio su tavola

19x24

EUR €600.00 / €800.00

firma e data in basso a sinistra

Base D'Asta €100.00

LUIGI PAGAN

Chioggia 1907 - 1980

Chioggia

olio su tela

40x50

EUR €1,000.00 / €1,500.00

firma in basso a destra

Base D'Asta €500.00

MARIO DISERTORI

Trento 1895 - Padova 1980

Paesaggio

olio su cartone telato

25x35

EUR €1,000.00 / €1,200.00

firma in basso a destra, firma e dedica ad personam al retro

Base D'Asta €300.00

MARIO DISERTORI

Trento 1895 - Padova 1980

Paesaggio

olio su cartone telato

25x35

EUR €1,000.00 / €1,200.00

firma in basso a destra, firma e dedica ad personam al retro

Base D'Asta €300.00

RENATO BORSATO

Venezia 1927 - 2013

Ragazza con ombrello

olio su tela

70x50

EUR €1,000.00 / €1,500.00

firma e data in basso a sinistra, firma al retro

Base D'Asta €500.00

BORTOLUZZI MILLO JR.

Dolo (Ve) 1938 - 2012

Cason di valle

olio su tela

50x60

EUR €1,000.00 / €1,200.00

firma e data in basso a destra, firma data titolo e dedica ad personam al retro

Base D'Asta €250.00

GUSTAVO BOLDRINI

Venezia 1927 - 1988

Volto e case

olio su tela

70x50

EUR €400.00 / €600.00

firma e data al retro

Base D'Asta €200.00

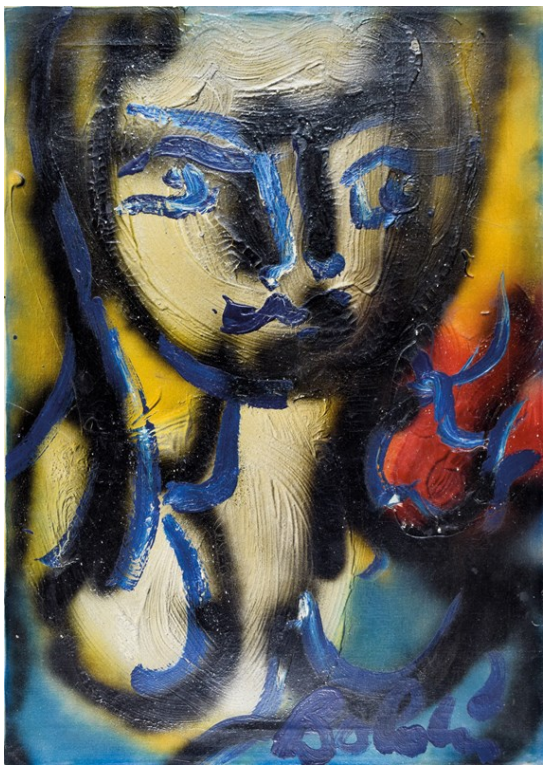

GUSTAVO BOLDRINI

Venezia 1927 - 1988

Figura

olio su tela

70x50

EUR €400.00 / €600.00

Base D'Asta €200.00

CARLO CHERUBINI

Ancona 1897 - Venezia 1978

Paesaggio

olio su tela

38x28

EUR €1,500.00 / €2,000.00

firma e data in basso a sinistra

Base D'Asta €800.00

CARLO CHERUBINI

Ancona 1897 - Venezia 1978

Vaso di rose

olio su tela

30x60

EUR €1,500.00 / €2,000.00

firma in basso a sinistra

Base D'Asta €0.00

LUIGI SCARPACROCE

Venezia 1901 - 1967

Paesaggio

olio su tavola

25x34

EUR €1,000.00 / €1,500.00

firma in basso a destra

Base D'Asta €400.00

GIUSEPPE GAMBINO

Vizzini 1928 - Preganziol (Tv) 1997

Bevitore

acrilici su carta intelata

50x35

EUR €1,000.00 / €1,500.00

firma e data in basso a sinistra

Base D'Asta €300.00

LINO DINETTO

Este (Pd) 1927

In Tagliamento

olio su tela

60x50

EUR €800.00 / €1,200.00

firma in basso a destra, firma e dedica ad personam al retro

Base D'Asta €300.00

AUTORI VARI

Soggetti vari

lotto di 2 tecniche miste su carta

23x17,5 - 24x18

EUR €300.00 / €400.00

Base D'Asta €100.00

ANGELO BROMBO

Chioggia 1893 - 1962

Fondamenta Mori

olio su tavola

19x30

EUR €1,500.00 / €2,500.00

firma in basso a destra e al retro, titolo in basso a sinistra

Base D'Asta €600.00

PAOLO ZANUCCO

Venezia 1964

Squero Tramontin "Rio Ognisanti"

olio su tela riportata su tavola

27x21,5

EUR €700.00 / €1,000.00

firma in basso a destra

Base D'Asta €300.00

ELIO LAZZARI

Venezia 1942

Mattino - Le pere

lotto di 2 olii su tela

20x25 25x30

EUR €1,000.00 / €1,200.00

firma in basso a destra, firma data e titolo al retro

Base D'Asta €250.00

LUIGI SCARPACROCE

Venezia 1901 - 1967

Barche in laguna

olio su tavola

38x46

EUR €1,000.00 / €1,500.00

firma in basso a destra

Base D'Asta €500.00

FIORAVANTE SEIBEZZI

Venezia 1906 - 1975

Venezia

olio su tavola

40x53

EUR €2,500.00 / €3,000.00

firma e data al retro

Base D'Asta €1,200.00

LINO BIANCHI BARRIVIERA

Montebelluna 1906 - Roma 1985

Paesaggio

olio su tela

67x50

EUR €3,000.00 / €4,000.00

firma e data in basso a sinistra e al retro

Base D'Asta €1,300.00

CARLO RAVAGNAN

Udine 1911

Vaso di fiori

acquerello su carta

60x45

EUR €0.00 / €0.00

firma in basso a destra

Base D'Asta €0.00

GIOVANNI GIULIANI

Venezia 1893 - Mogliano Veneto 1965

Vaso di fiori

olio su tavola

55x75

EUR €1,500.00 / €2,000.00

firma e data in basso a destra

Base D'Asta €800.00

GIOVANNI GIULIANI

Venezia 1893 - Mogliano Veneto 1965

Figure

olio su tela

97x62

EUR €1,000.00 / €1,500.00

firma e data in basso a sinistra

Base D'Asta €500.00

PIERO SLONGO

Mogliano Veneto 1928 - Treviso 2015

Paesaggi

lotto di 2 olii su tavola

70x60 cad.

EUR €800.00 / €1,000.00

firma e data al retro

Base D'Asta €400.00

DINO COSTANTINI

Burano 1940

Paesaggio

olio su tavola

70x80

EUR €500.00 / €700.00

firma in basso a sinistra. firma e titolo al retro

Base D'Asta €0.00

RENATO BORSATO

Venezia 1927 - 2013

Cantiere a Viareggio

olio su tela

66x96

EUR €2,500.00 / €3,000.00

firma e data in basso a destra, firma data e titolo al retro

Base D'Asta €1,200.00

GINA ROMA

Tezze di Piave 1920 - Oderzo 2005

Incontro friulano

olio su tela

80x65

EUR €1,500.00 / €2,500.00

firma in basso a destra, firma e titolo al retro

Base D'Asta €500.00

GUSTAVO BOLDRINI

Venezia 1927 - 1988

Chiesa

olio su tela

50x70

EUR €800.00 / €1,200.00

firma in basso a destra

Base D'Asta €150.00

EUGENIO BONIVENTO

Chioggia 1880 - Milano 1956

Canale veneziano

olio su rame

diam. 60

EUR €1,000.00 / €1,500.00

firma in basso a sinistra

Base D'Asta €300.00

ALFREDO CAVALDORO

Mestre 1924 - 1984

Girasoli

olio su tela

70x50

EUR €800.00 / €1,000.00

firma in basso a destra, firma data e titolo al retro

Base D'Asta €100.00

RINO VILLA

Mesola (Fe) 1904 - Venezia 1994

Canale veneziano

olio su tela

70x50

EUR €1,000.00 / €1,500.00

firma e data in basso a destra

Base D'Asta €300.00

MARCO NOVATI

Venezia 1895 - 1975

Rio veneziano

olio su tela

61x75

EUR €2,500.00 / €3,500.00

firma in basso a destra data al retro

Base D'Asta €1,500.00

GUSTAVO BOLDRINI

Venezia 1927 - 1988

senza titolo

olio su tela

100x80

EUR €800.00 / €1,000.00

firma e data retro

Base D'Asta €400.00

GIANCARLO PRIOR

Mestre 1941

Paesaggio

olio su tela

100x250

EUR €800.00 / €1,000.00

firma e data in basso a destra

Base D'Asta €200.00

PIERO BERTACCO

San Donà di Piave 1924 - 1984

Vendemmia

olio su tela

150x200

EUR €2,000.00 / €3,000.00

firma in basso a destra

Base D'Asta €1,000.00

MASO JOY

Soggetti vari

lotto di 5 acquerelli su carta

misure varie

EUR €0.00 / €0.00

tutti firmati in basso

Base D'Asta €0.00

AUGUSTO MURER

Falcade 1922 - Parigi 1985

Arlecchino

scultura in bronzo es. 71/75

h. 30

EUR €2,000.00 / €3,000.00

firma e tiratura incise in basso

Base D'Asta €1,000.00